La vostra nuova casa: appartamento a 5 stanze soleggiato in una zona residenziale privilegiata!

Dati di base

Tipologia dell'oggetto	Appartamento
Località	Vipiteno
Camere	5
Piano	1 von 4
Classe energetica	G
Prezzo d'acquisto	365 €
Superficie m	132.3
Stato	Non nuovo
Anno di costruzione	1991
Stato	Rinnovato completamente/parzialmente
ID	IW104882

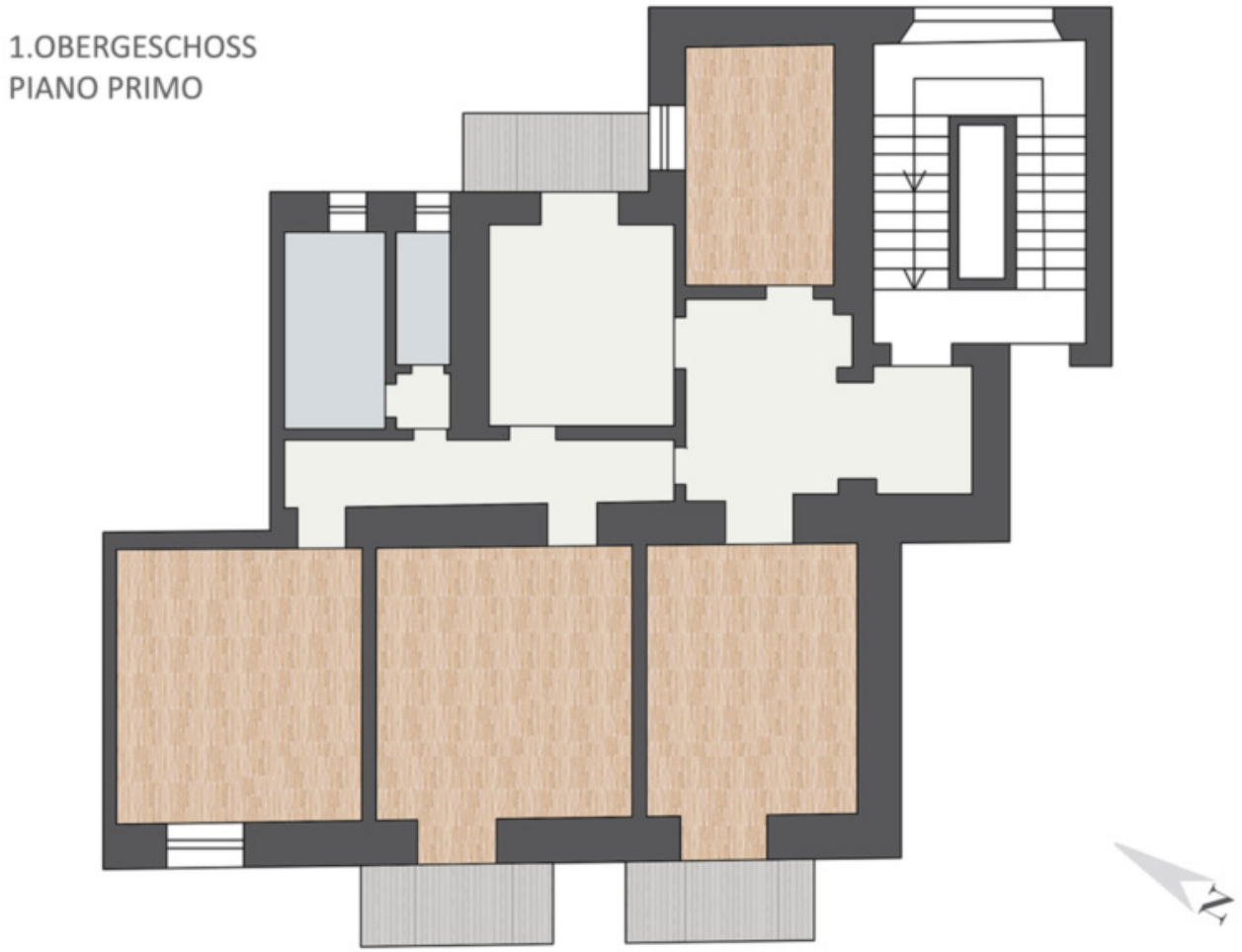
1.OBERGESCHOSS
PIANO PRIMO

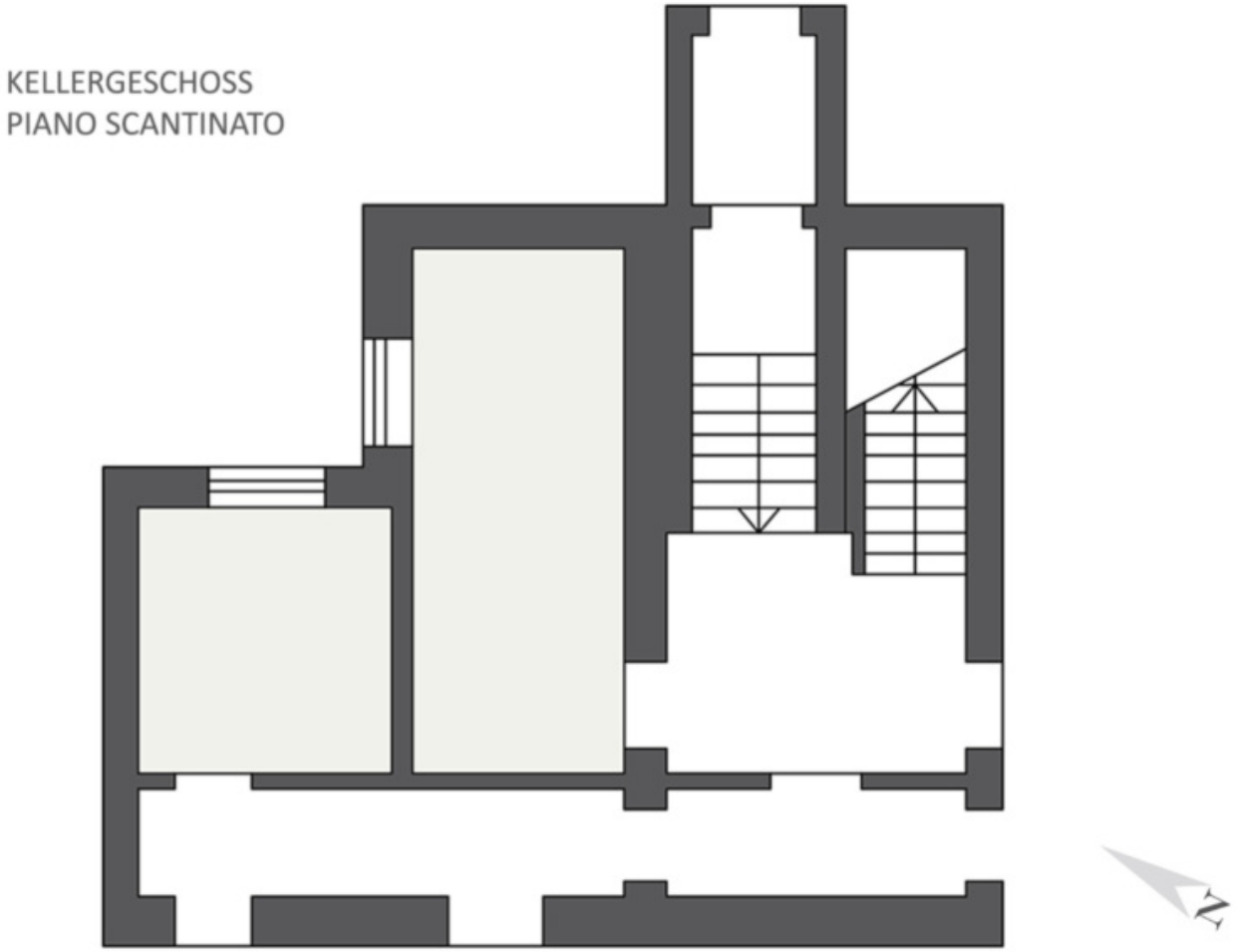

Prezzi

Prezzo d'acquisto	365 €

Superfici

Superficie m	132.3
Superficie netta m	98.0
Cantina m	23.2
Balcone/Terrazza m	11.2

Numero superfici

Bagni	2
WC sep.	2
Balconi/Terrazze	3
Camera giorno/notte	4
Posti macchina	10

Arredo

Bagno	Doccia, Vasca da bagno, Finestra
Cucina	Cucina componibile
Pavimento	Piastrelle, Pietra, Parquet
Orientamento balcone/terrazza	Est, Sud
Ammobiliato	Ammobiliato
Camino	

Tecnologia

Tipo di riscaldamento	Centralizzato
Riscaldamento	Teleriscaldamento

Descrizione

PARTICOLARITÀ: Questo fantastico appartamento al 1° piano convince con 3 balconi, ambienti luminosi e una piacevole altezza di 2,60 metri. Godetevi la pace, il sole e la qualità abitativa di prima classe in una zona residenziale privilegiata!

CONSISTENZA: Ampio ingresso con spogliatoio, ampio soggiorno con balcone, cucina abitabile separata, 3 generose camere da letto per il massimo comfort, 2 bagni con luce naturale per un ambiente luminoso, 2 cantine con officina propria per ulteriore spazio di archiviazione, possibilità di affittare un posto auto in garage.

PLUS: posizione centrale, tanto spazio e un'atmosfera abitativa armoniosa – ideale per chi apprezza il comfort, la tranquillità e il sole!

Offerenti

Immobilpoint

Via Hartwig 9
39042 Bressanone

Tel.
+39/0472/834380

□