

Spazioso appartamento familiare nel centro del paese

Dati di base

Tipologia dell'oggetto	Appartamento / Piano
Località	Velturmo
Via, N°	Via Mooswiese 6
Camere	4
Piano	2
Prezzo d'acquisto	649'000 €
Superficie m	248.0
Anno di costruzione	1997
ID	IW109802

























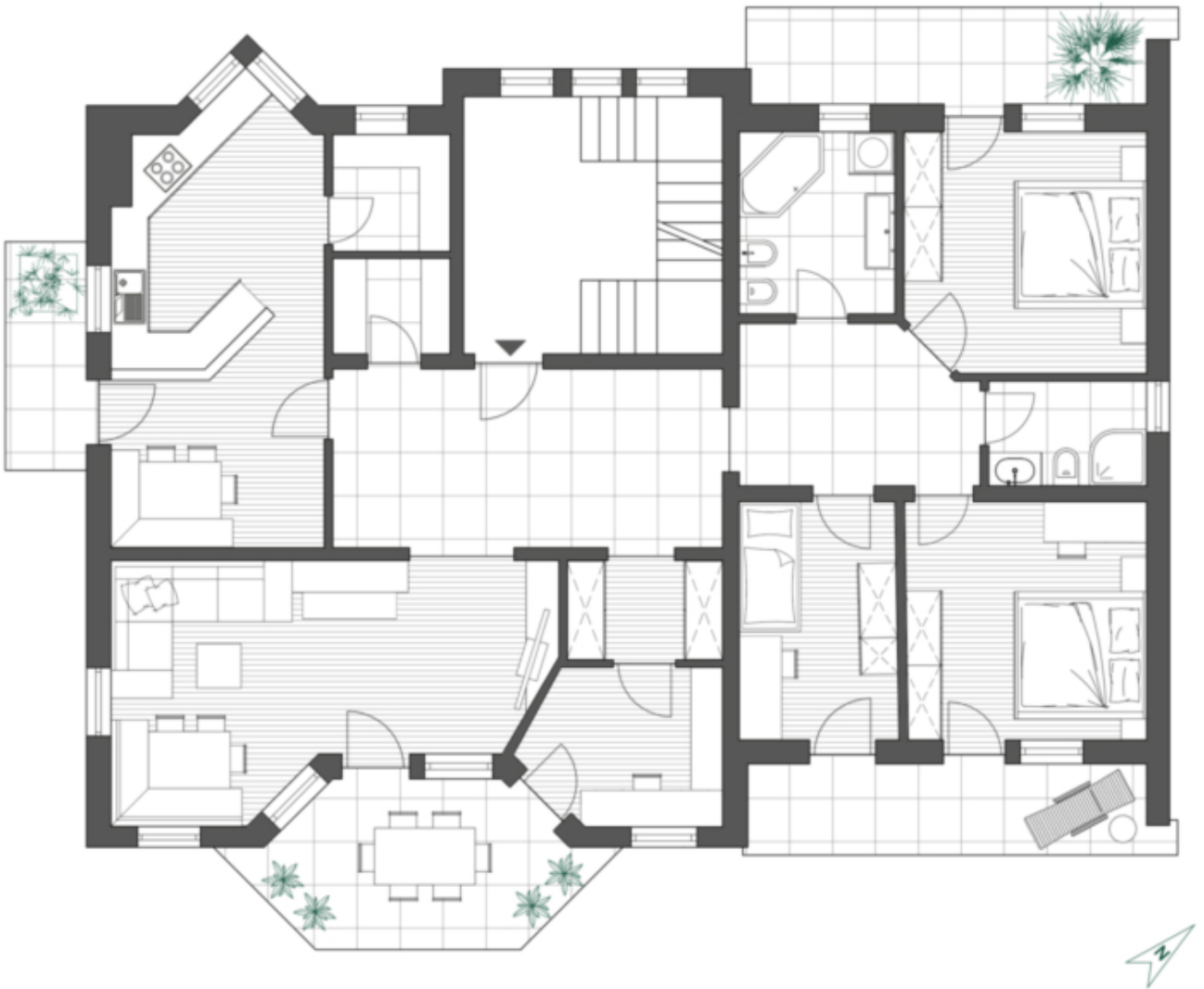







Prezzi

Prezzo d'acquisto 649'000 €

Superfici

Superficie m 248.0

Superficie netta m 140.0

Giardino m 124.0

Cantina m 37.0

Balcone/Terrazza m 35.0

Numero superfici

Camere da letto 3

Bagni 2

Arredo

Uso giardino

Ammobiliato	Semi ammobiliato
Tipo di riscaldamento	Stufa
Riscaldamento	Teleriscaldamento
Munito di cantina	Sì

Descrizione

Velturmo è un tranquillo paesino situato su un altopiano soleggiato sopra la Valle Isarco, circondato da meleti con vista sulla valle. Bressanone e Chiusa sono raggiungibili in pochi minuti di auto.

Questo spazioso quadrilocale al secondo piano di una casa plurifamiliare dispone di un luminoso soggiorno con stufa a legna, una cucina separata, tre camere da letto, uno studio e due bagni. Quattro balconi, un ampio giardino, una soffitta e una cantina completano l'offerta.

Offerenti



Castellenum
Via Tratten 7
39042 Bressanone

Tel.
0472201250

