# Attico con terrazza e vista panoramica in posizione privilegiata

## Dati di base

| | |
|---|---|
| Tipologia dell'oggetto | Appartamento |
| Località | Varna |
| Camere | 5 |
| Piano | 4 |
| Superficie m | 172.0 |
| Anno di costruzione | 1985 |
| ID | IW110384 |

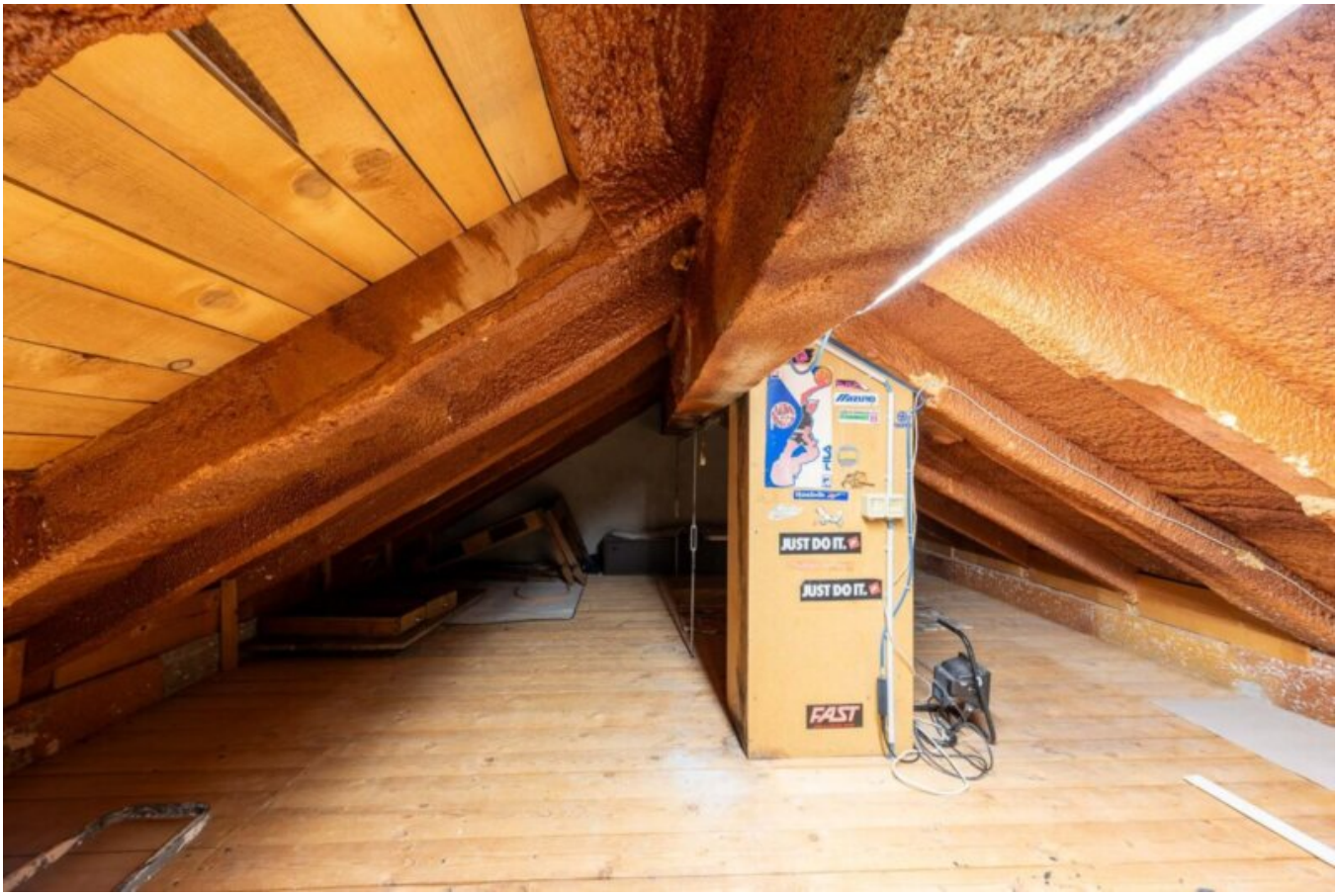
JUST DO IT.
JUST DO IT.
FAST

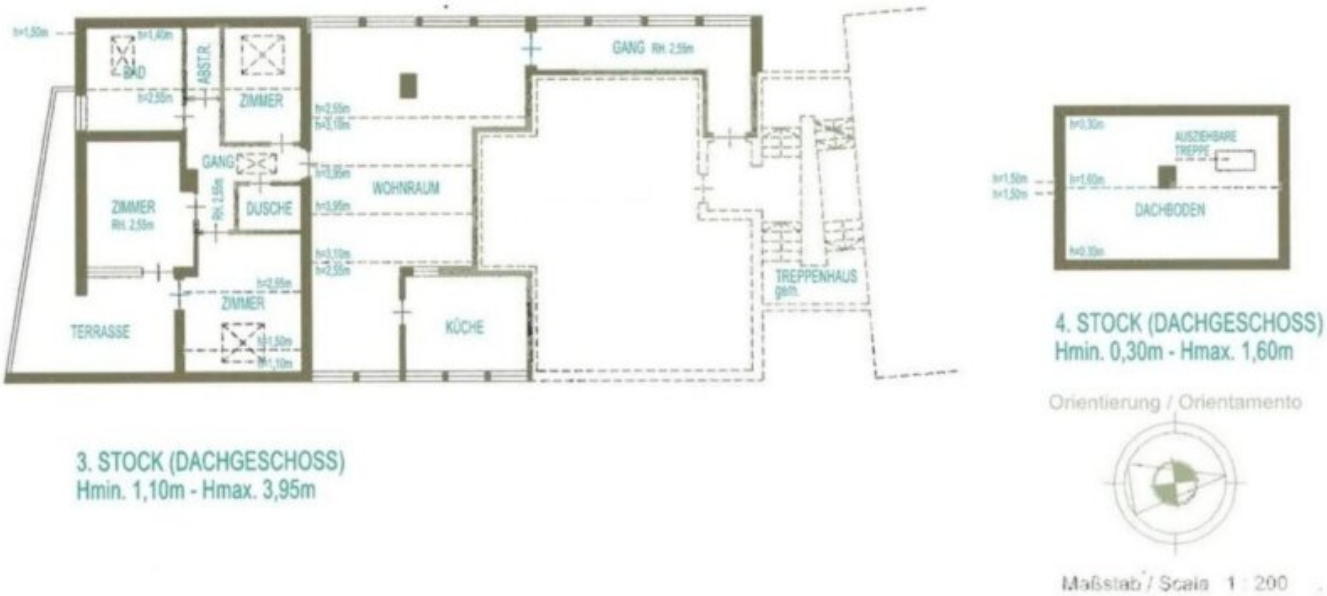


## Dettagli

| | |
|---|---|
| Superficie m | 172.0 |
| Posti macchina | 1 |

## Descrizione

Questo straordinario appartamento all'ultimo piano si distingue per gli ampi spazi, la luminosità e un'elevata qualità abitativa.

Già l'ingresso, molto spazioso, trasmette una sensazione di apertura ed eleganza. Il cuore dell'immobile è rappresentato dall'imponente soggiorno con altezze interne fino a 3,95 metri, valorizzato da una stufa di design che crea un'atmosfera particolarmente accogliente.

L'appartamento è composto da cucina, soggiorno, tre ampie camere da letto, lavanderia, due bagni, soffitta e terrazza.

Completano la proprietà una cantina e due posti auto.

L'edificio è collegato alla rete di teleriscaldamento; il riscaldamento avviene tramite radiatori ed è ulteriormente valorizzato dal camino presente nella zona giorno.

L'immobile si trova in una delle migliori zone residenziali di Varna, una posizione tranquilla e soleggiata con vista aperta e non edificabile.

 La soluzione ideale per chi cerca ampi spazi, altezze importanti e una posizione di assoluto pregio.

Maggiori informazioni qui: https://www.ruth-immobilien.com/it/immobili/attico-con-terrazza-e-vista-panoramica-in-posizione-privilegiata

Ruth Immobilien
Dorfstraße 12 / Via del Paese
39040 Vahrn / Varna (BZ)
Tel. +39 0472 970090

## Offerenti

Ruth Immobilien s.r.l.
Via del Paese 12
39040 Varna

Tel.
+39 0472 970090

□