# Vandoies: Bilocale con ampia terrazza esposta a sud

## Dati di base

| | |
|---|---|
| Tipologia dell'oggetto | Appartamento / Piano interrato |
| Località | Vandoies |
| Camere | 2 |
| Prezzo d'acquisto | 263'000 € |
| Superficie m | 61.0 |
| Anno di costruzione | 2025 |
| Stato | Primo ingresso |
| ID | IW104014 |

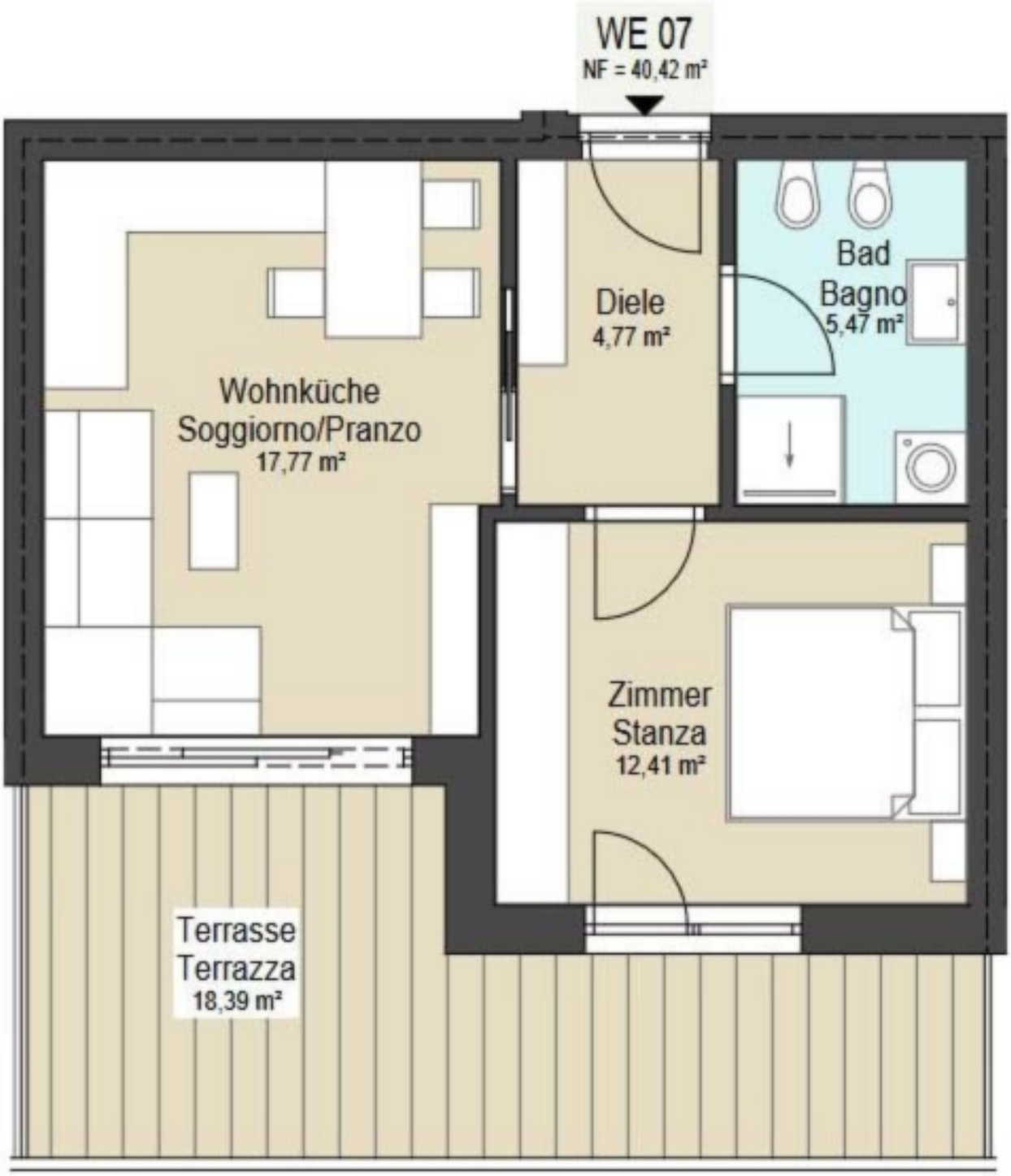


## Prezzi

| | |
|---|---|
| Prezzo d'acquisto | 263'000 € |

## Superfici

| | |
|---|---|
| Superficie m | 61.0 |
| Cantina m | 6.0 |

| | |
|---|---|
| Balcone/Terrazza m | 18.0 |

## Numero superfici

| | |
|---|---|
| Camere da letto | 1 |
| Bagni | 1 |

## Arredo

| | |
|---|---|
| Bagno | Doccia |
| Cucina | Aperta |
| Riscaldamento | Teleriscaldamento |

## Descrizione

Nuovo progetto "Residence Maurerhäusl" a Vandoies: Bilocale composto da un soggiorno con cucina, una camera da letto, un bagno con doccia ed ampia terrazza esposta a sud. La cantina si trova nell'interrato.

Opzionalmente sono disponibili posti auto coperti con un costo aggiuntivo di Euro 29.000.

L'appartamento è libero da convenzioni ed è quindi adatto anche a scopi turistici come appartamento per le vacanze o anche come investimento.

## Offerenti

Immoalps Srl
Via Mercato Vecchio 32
39042 Bressanone

Tel.
+39 0472 832970

□