Vandoies: Trilocale di nuova costruzione con due terrazze

Dati di base

Tipologia dell'oggetto	Appartamento / Soffitta
Località	Vandoies
Camere	3
Prezzo d'acquisto	368'000 €
Superficie m	86.0
Anno di costruzione	2025
Stato	Primo ingresso
ID	IW102744

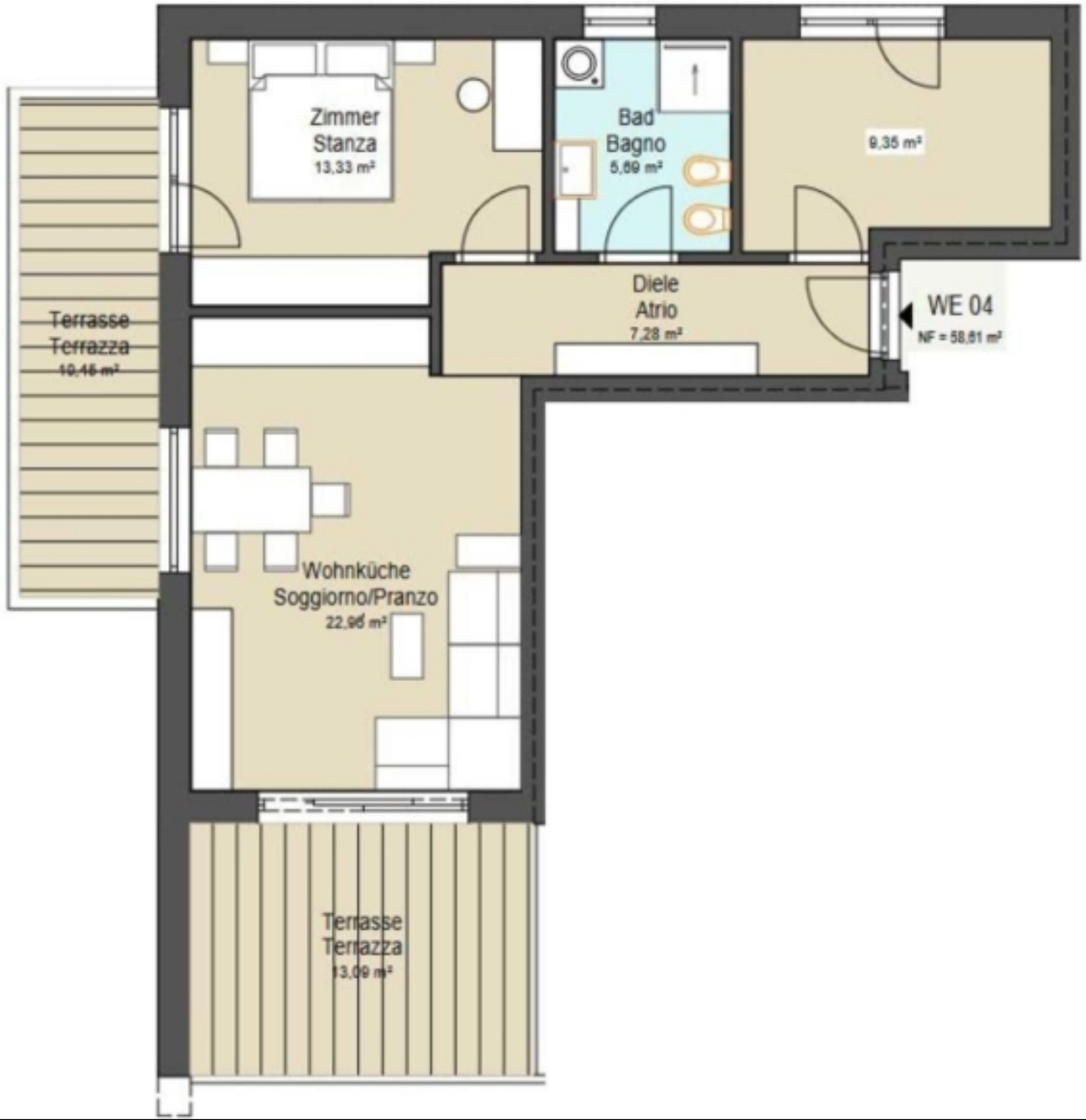
Zimmer
Stanza
13,33 m²
Bad
Bagno
5,69 m²
9,35 m²
Diele
Atrio
7,28 m²
WE 04
NF = 58,61 m²
Terrasse
Terrazza
10,15 m²
Wohnküche
Soggiorno/Pranzo
22,96 m²
Terrasse
Terrazza
13,09 m²

Prezzi

Prezzo d’acquisto	368'000 €

Superfici

Superficie m	86.0
Cantina m	7.0
Balcone/Terrazza m	23.0

Numero superfici

Camere da letto	2
Bagni	1

Arredo

Cucina	Aperta
Riscaldamento	Teleriscaldamento

Descrizione

Nuovo progetto "Residence Maurerhäusl" a Vandoies: Trilocale composto da un soggiorno con cucina, due camere da letto, un bagno finestrato con doccia e due terrazze esposte a sud / ovest. La cantina si trova nell'interrato.

Opzionalmente sono disponibili posti auto coperti con un costo aggiuntivo di Euro 29.000.

L'appartamento è libero da convenzioni ed è quindi adatto anche a scopi turistici come appartamento per le vacanze o anche come investimento.

Offerenti

immoALPS
Immobilienagentur - agenzia immobiliare

Immoalps Srl
Via Mercato Vecchio 32
39042 Bressanone

Tel.
+39 0472 832970

□