# Appartamento a Tubre

## Dati di base

| | |
|---|---|
| Tipologia dell'oggetto | Appartamento |
| Località | Tubre |
| Superficie m | 134.0 |
| Anno di costruzione | 1966 |
| ID | IW91256 |

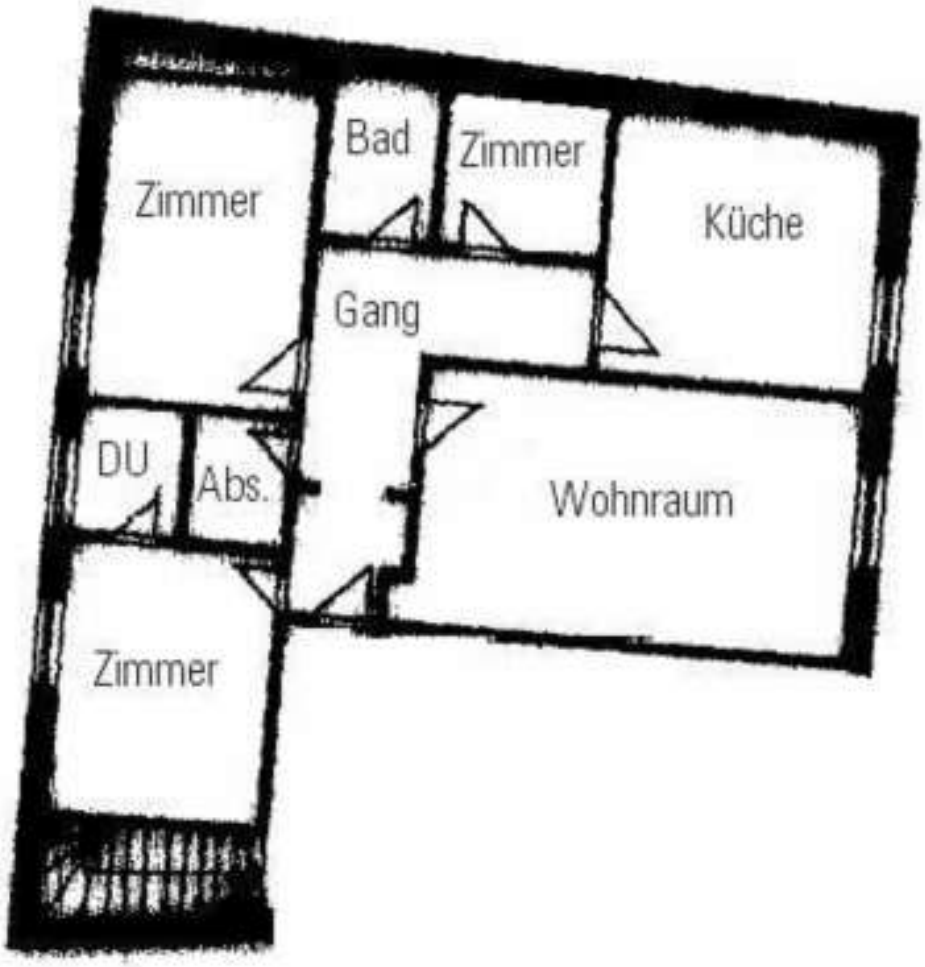
Zimmer
Bad
Zimmer
Küche
Gang
DU
Abs.
Wohnraum
Zimmer

## Dettagli

| | |
|---|---|
| Superficie m | 134.0 |

## Descrizione

Zum Verkauf steht eine schöne 4-Zimmerwohnung im Zentrum von Taufers im Münstertal. Die Lage der Immobilie kann als sehr gut bezeichnet werden, das Dorfzentrum mit Geschäften, Schule und Kindergarten ist in umittelbarer Nähe.
Die Wohnung liegt im 2. Obergeschoss eines Wohnhauses und besteht aus:

2 Schlafzimmern
1 Schlafzimmer mit Dusche
Wohnraum
Küche
Badezimmer
Kleiner Abstellraum
Gang

In umittelbarer Nähe befinden sich mehrere öffentliche Parkplätze.
Das Wohnhaus ist an das örtliche Ferwärmenetz angeschlossen, der Wärmeaustausch in der Wohnung erfolgt mittels Radiatoren. Im Wohnzimmer befindet sich ein Holzofen, welcher zusätzliche Wärme spendet.
Die Wohnung ist nicht konventioniert und eignet sich somit auch ideal als Ferienwohnung.

## Offerenti

WELLENZOHN IMMOBILIEN

Wellenzohn Immobilien KG
Göflanerstrasse Nr. 33
39028 Silandro

Tel.
0473 620300

Fax.
0473 620234

□