Quadrilocale in vendita a San Lugano - Villa Adler

Dati di base

Tipologia dell'oggetto	Appartamento
Località	Trodena
Camere	3
Piano	2 von 3
Classe energetica	
	A
Convenzionato	
Superficie m	128.4
Stato	Nuovo
ID	IW97754

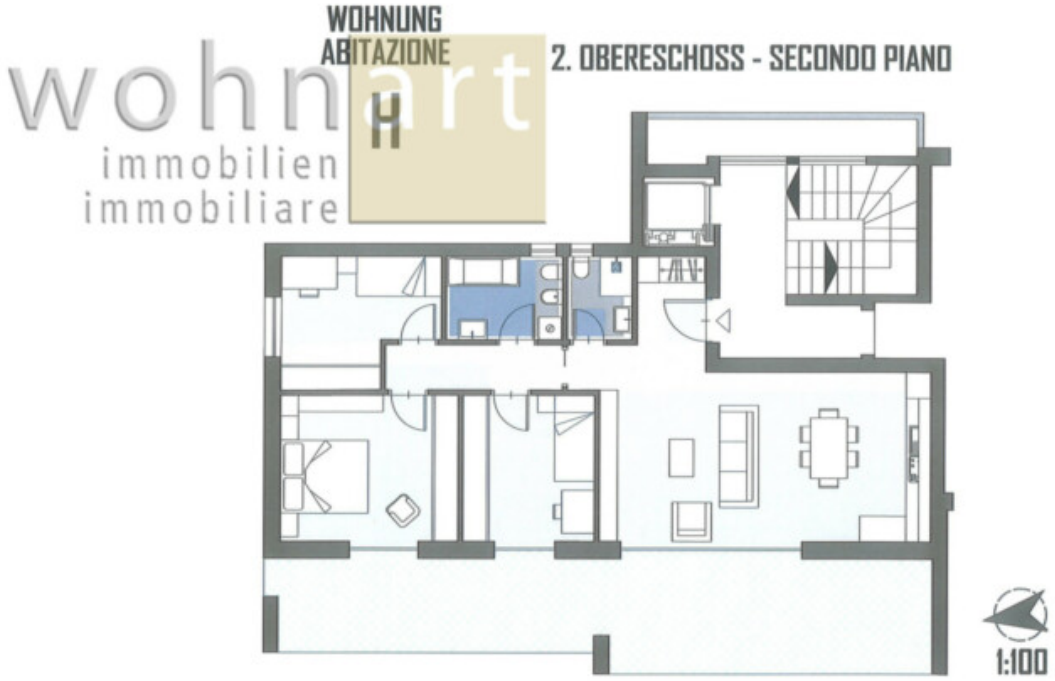

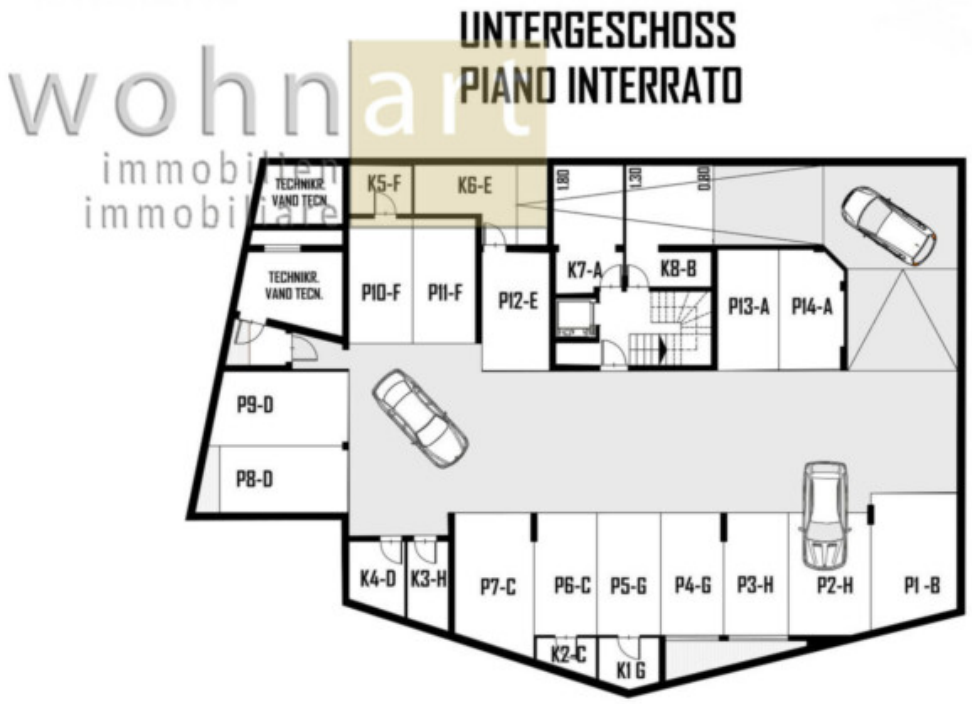
UNTERGESCHOSS
PIANO INTERRATO
TECHNIKR.
VANO TECN.
K5-F
K6-E
1.80
1.30
0.80
TECHNIKR.
VANO TECN.
P10-F
P11-F
P12-E
K7-A
K8-B
P13-A
P14-A
P9-D
P8-D
K4-D
K3-H
P7-C
P6-C
P5-G
P4-G
P3-H
P2-H
P1 -B
K2-C
K1 G

wohnart
immobilien
immobiliare

Dettagli

Superficie m	128.4

Descrizione

In vendita un appartamento quadrilocale al secondo piano della Villa Adler a San Lugano. La zona giorno aperta, tre camere da letto e due bagni offrono un'atmosfera abitativa confortevole e moderna. L'appartamento è dotato di riscaldamento a pavimento, che garantisce un calore piacevole in tutti gli ambienti. Un'ampia terrazza estende elegantemente lo spazio abitativo e invita a trascorrere ore rilassanti all'aperto. La certificazione CasaClima A garantisce inoltre una qualità abitativa sostenibile ed energeticamente efficiente. Due posti auto in garage sono inclusi nel prezzo di acquisto.

Offerenti

Wohnart Immobiliare Srl
Largo Municipio, 38

Tel.
+39/0471/813545

Cell.
+39/339/7193728

Fax.
+39/0471/823250