Vendesi appartamento speciale a Trento, vicinanze centro.

Dati di base

Tipologia dell'oggetto	Appartamento / Piano terra
Località	Trient
Camere	3
Piano	0 von 3
Classe energetica	G
Prezzo d'acquisto	390'000 €
Superficie m	147.0
Stato	Non nuovo
Stato	Curato
ID	IW61584

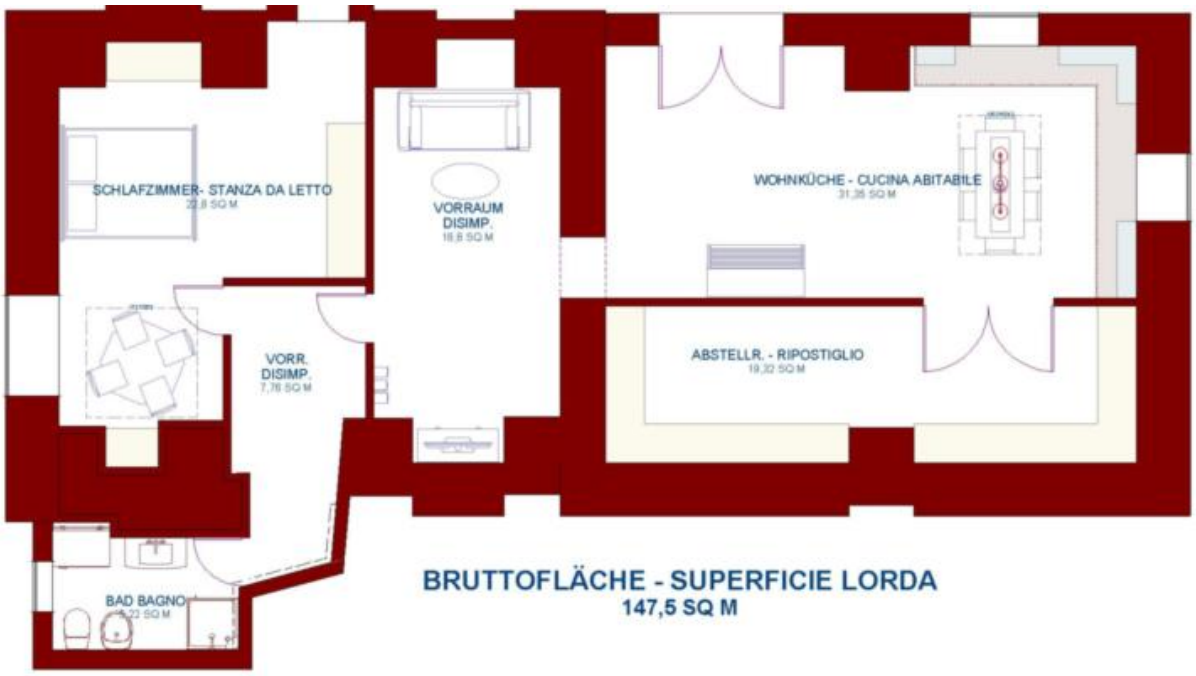

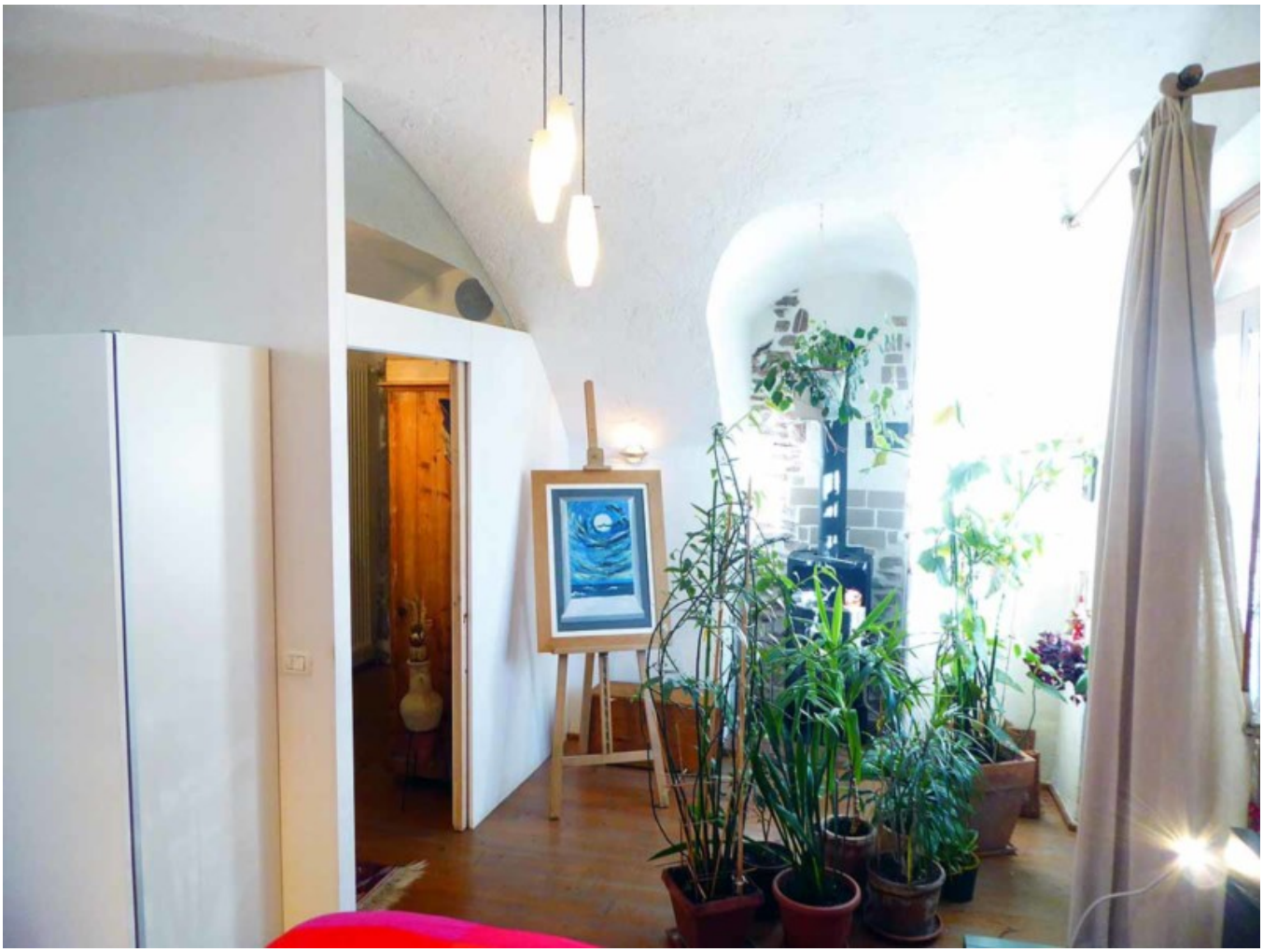

Dettagli

Prezzo d'acquisto	390'000 €
Superficie m	147.0

Posti macchina

Tipo	Numero	Prezzo
Garage	1	

Descrizione

Vendesi appartamento speciale a Trento, vicinanze centro.
L'immobile in vendita è al pianoterra. Esso è in buono stato e immediatamente abitabile. La costruzione è antica, mura grosse, archi, volte, nicchie e rientranze caratterizzano quest'appartamento. È un immobile per artisti o persone a cui piace la particolarità. La parcella dell'edificio comprende un ampio parco verde, direttamente adiacente all'appartamento. L'offerta comprende anche qualche mobilio e un garage. Il riscaldamento è completamente autonomo a gas. Il centro della città dista 20 minuti a piedi. APE G.

Offerenti

Studio Immobiliare Alto
Adige - Zingerle Stefan
Viale Druso 287
39100 Bolzano

Tel.
+39/393/9396671

Cell.
+39/393/9396671

Fax.

+39/393/9396671

□