Nuovo progetto di costruzione "Residence Rechtenthal" a Termeno - quadrilocale W8

Dati di base

Tipologia dell'oggetto	Appartamento
Località	Termeno sulla strada del vino
Camere	4
Classe energetica	A
Convenzionato	
Superficie m	142.0
Stato	Nuovo
Stato	Primo ingresso
ID	IW108708

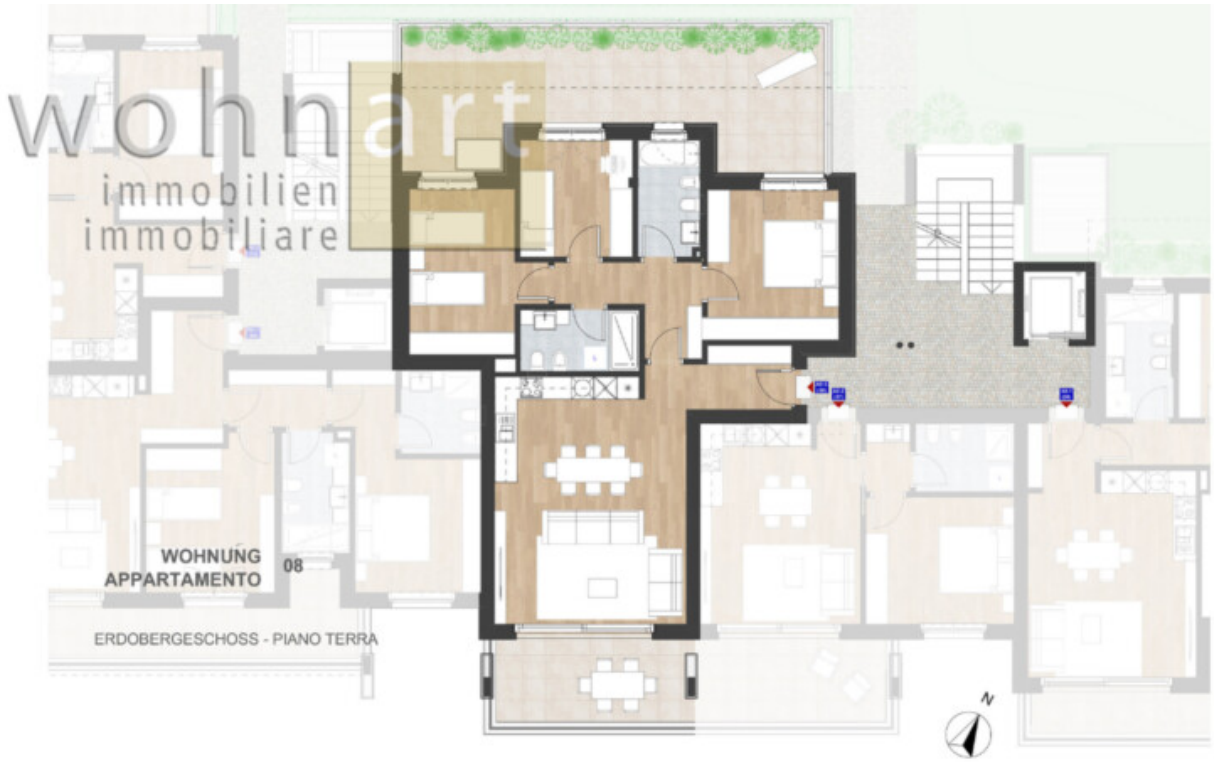

wohnart
immobilien

wohnart
immobilien
immobiliare

wohnart
immobiliare

wohnart
immobilien
immobiliare

wohnart
immobilien

wohnart
immobilien
immobiliare

wohnart
immobilien
immobiliare

wohnart
immobilien
immobiliare

wohnart
immobilien
immobiliare

wohnart
immobilien
immobiliare

wohnart
immobilien
immobiliare

Dettagli

Superficie m	142.0

Descrizione

A Termeno, in una posizione centrale e soleggiata, è in costruzione un esclusivo complesso abitativo con 17 appartamenti moderni, caratterizzati da un'architettura ben studiata e un alto comfort abitativo. Sono in vendita appartamenti bilocali, trilocali e quadrilocali, dotati di giardino privato o di spaziose terrazze, oltre a due attici che costituiscono un'unità autonome. Ogni appartamento comprende una cantina, mentre garage di diverse dimensioni possono essere acquistati separatamente. Grazie alla costruzione di alta qualità secondo lo standard Klima-Haus-A-Nature, gli abitanti potranno godere di un'abitazione sostenibile in un ambiente energeticamente efficiente. La posizione centrale permette a tutti i residenti di raggiungere facilmente a piedi negozi, ristoranti e altre strutture importanti, rendendo la vita quotidiana comoda e pratica.

In vendita un appartamento quadrilocale al piano terra. L'appartamento è composto da un'ampia zona giorno, tre camere da letto ben distribuite, due bagni moderni e due terrazze. Una cantina completa questa offerta interessante.

Offerenti

wohnart immobilien immobiliare

Wohnart Immobiliare Srl
Largo Municipio, 38

Tel.
+39/0471/813545

Cell.
+39/339/7193728

Fax.

+39/0471/823250

□