Progetto di nuova costruzione a Terlano: bilocale in „Haus Schützenwirt“

Dati di base

Tipologia dell’oggetto	Appartamento
Località	Terlano
Via, N□	Hauptstrasse
Camere	1
Piano	2 von 3
Superficie m	50.4
Stato	Nuovo
Stato	Primo ingresso
ID	IW99229

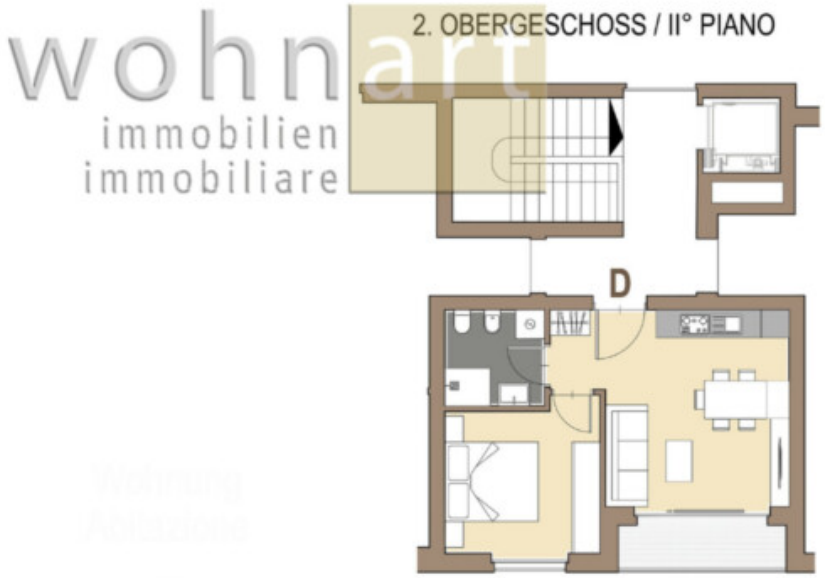

UNTERGESCHOSS / PIANO INTERRATO

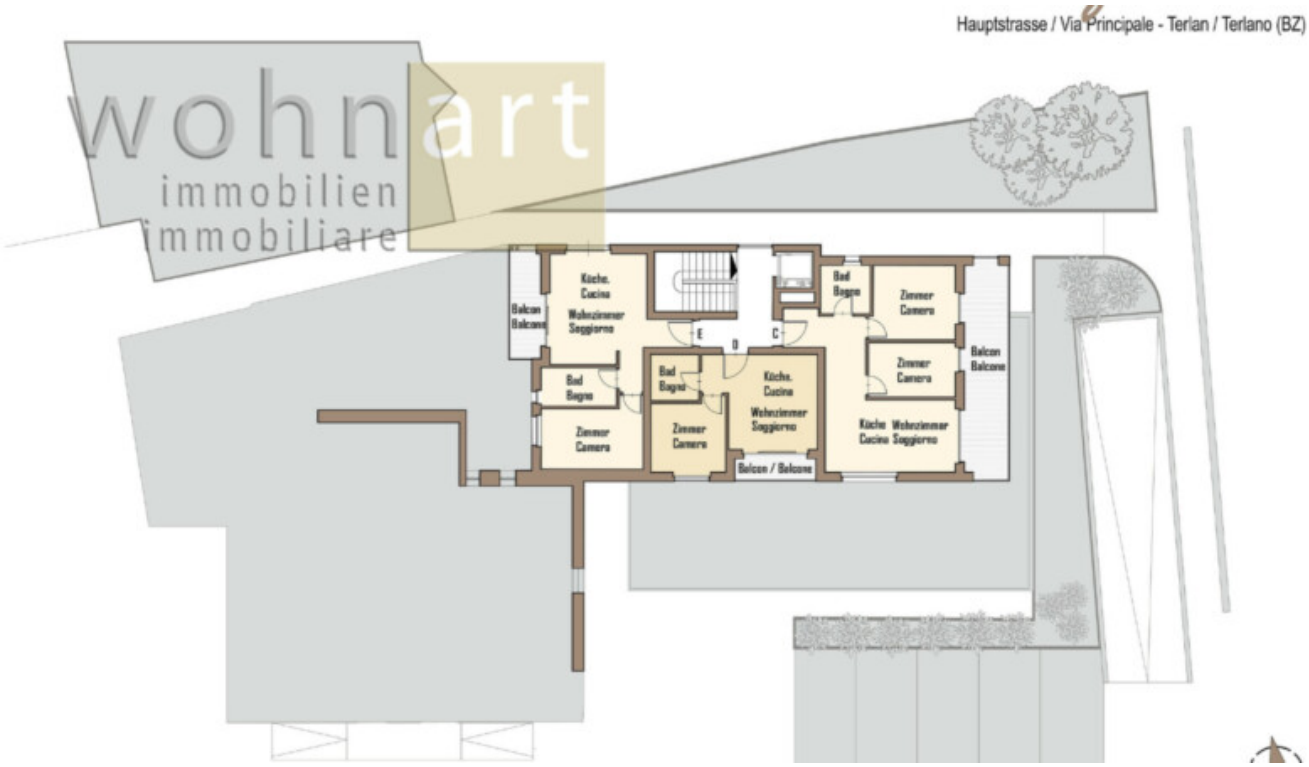
Hauptstrasse / Via Principale - Terlan / Terlano (BZ)
wohnart
immobilien
immobiliare
Balkon Balcone
Küche, Cucina
Wohnzimmer Soggiorno
Bad Bagno
Zimmer Camera
E
D
C
Bad Bagno
Küche, Cucina
Wohnzimmer Soggiorno
Balkon / Balcone
Bad Bagno
Zimmer Camera
Zimmer Camera
Balkon Balcone
Küche Cucina
Wohnzimmer Soggiorno

HausSchützenwirt
wohnart
immobilien
immobiliare
Via Andriano
Andrian Weg
Rathaus
Municipio
Via Principale
Hauptstrasse
Meran - Merano
Bozen - Bolzano

Dettagli

Superficie m	50.4

Descrizione

È in vendita un'accogliente bilocale al secondo piano presso "Haus Schützenwirt" a Terlano. Questo nuovo progetto residenziale comprende solo cinque unità e offre una disposizione degli spazi ben progettata. L'appartamento dispone di un soggiorno, una camera da letto e un bagno. Il balcone amplia lo spazio abitativo e invita a rilassarsi all'aperto. Tra le caratteristiche dell'immobile ci sono il riscaldamento a pavimento e la predisposizione per l'impianto di climatizzazione, che aumentano il comfort. Haus Schützenwirt unisce uno stile di vita moderno a una posizione centrale ed è ideale per chi cerca un'abitazione funzionale e stilosa in un piccolo complesso residenziale moderno.

Offerenti

Wohnart Immobiliare Srl
Largo Municipio, 38

Tel.
+39/0471/813545

Cell.
+39/339/7193728

Fax.
+39/0471/823250

□