Casa di vacanza a Telves

Dati di base

Tipologia dell'oggetto	Casa di vacanza
Località	Telves
Classe energetica	F
Prezzo d'acquisto	383'000 €
Superficie m	114.0
Stato	Curato
ID	IW102347

SILLER

SILLER

SILLER

SILLER

SILLER

SILLER

SILLER

SILLER

SILLER

SILLER

SILLE

PUZZLE 4x4
Baby Logic

SILLER

SILLER

SILLER

SILLER

SILLER

SILLER

SILLER

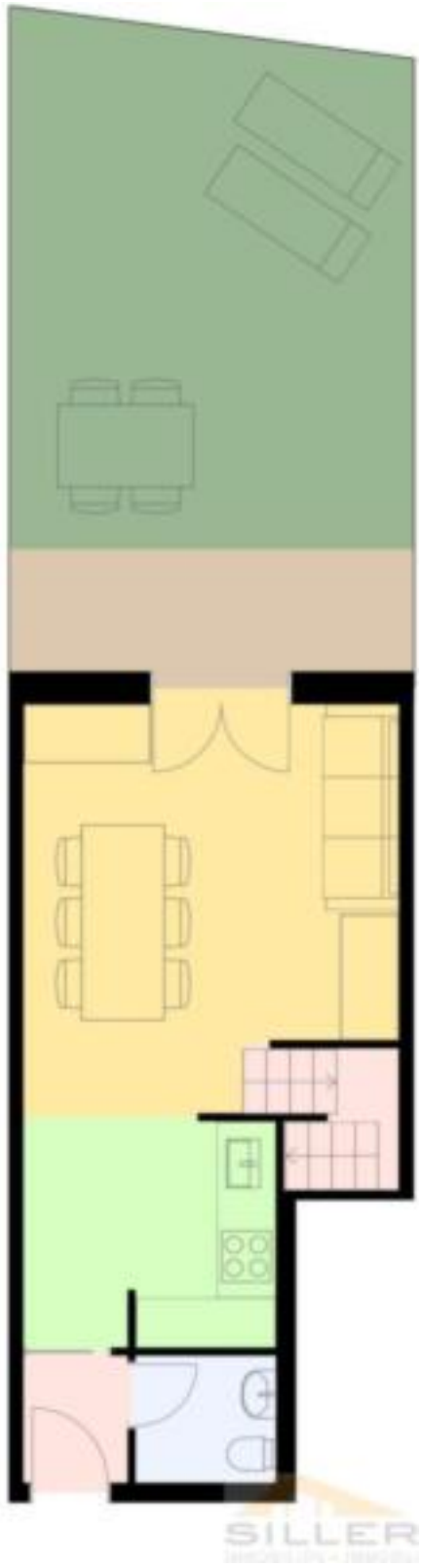
SILLER

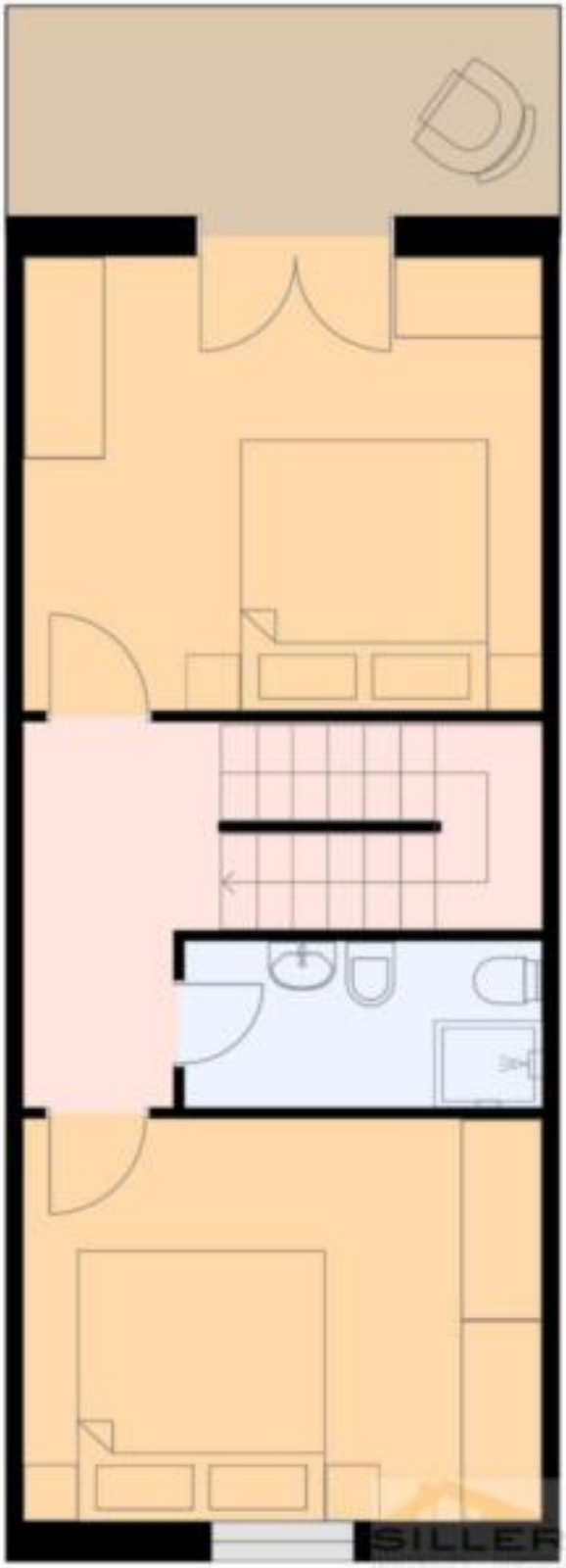
SILLER

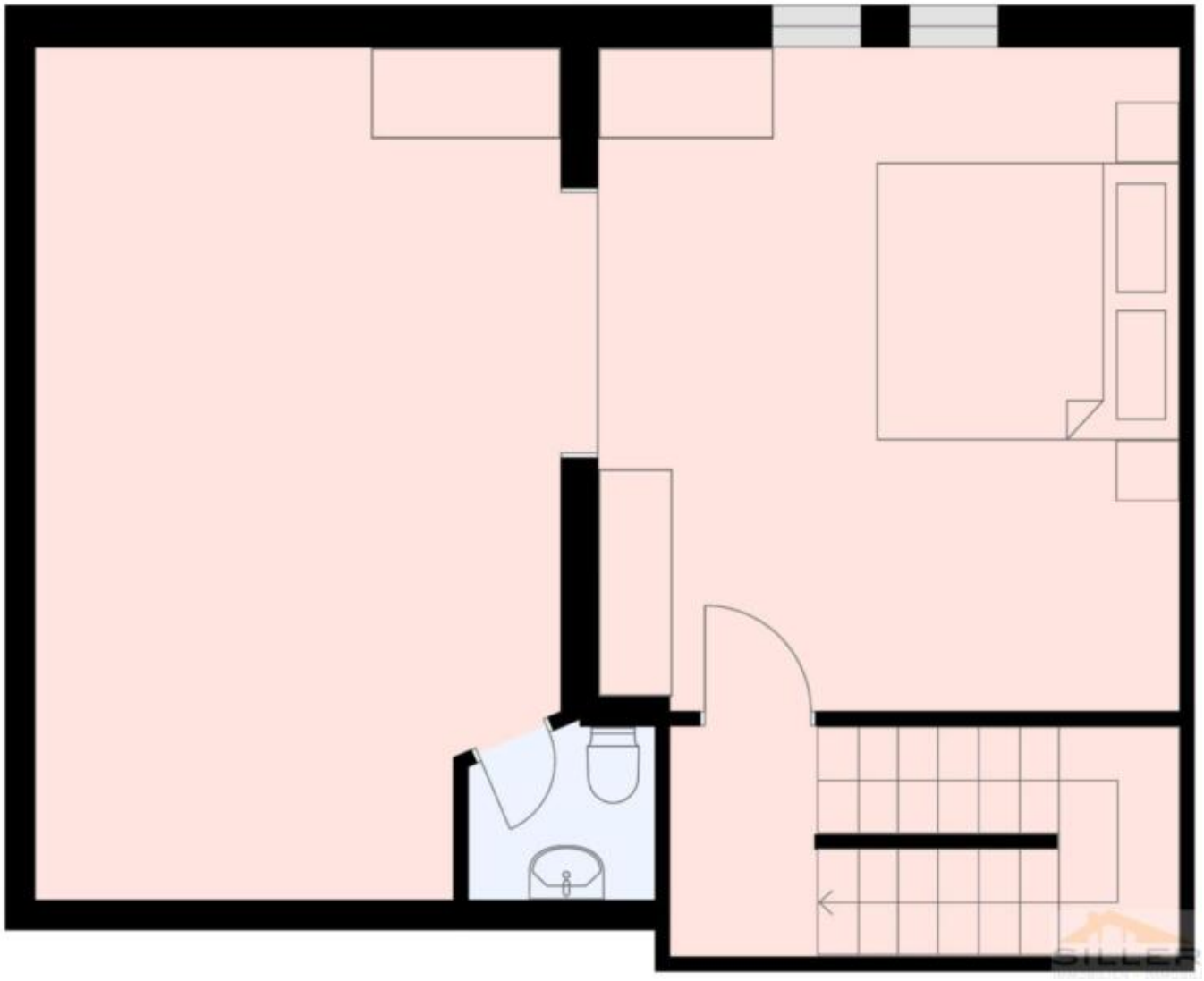

SILLER

Prezzi

Prezzo d'acquisto	383'000 €

Superfici

Superficie m	114.0
Superficie netta m	82.3
Giardino m	21.3
Cantina m	4.2
Balcone/Terrazza m	11.6

Numero superfici

Camere da letto	3
Bagni	3
WC sep.	3
Posti macchina	1

Arredo

Ammobiliato	Ammobiliato

Descrizione

Diese sonnige, dreigeschossige Wohnung in ruhiger Wohnlage bietet rund 82,32 m Wohnfläche und besticht durch einen einzigartigen Panoramablick auf die umliegende Berglandschaft. Im Erdgeschoss befinden sich eine gemütliche Wohnküche, ein Gäste-WC sowie eine sonnige Terrasse mit angrenzendem Garten. Das erste Obergeschoss umfasst zwei helle Schlafzimmer, ein Badezimmer mit Dusche und einen Balkon. Im zweiten Obergeschoss erwartet Sie ein großzügiges Schlafzimmer mit eigenem WC und einer offenen Galerie. Ein privater Kellerraum, gemeinschaftlich genutzte Kellerräume sowie ein Außenstellplatz, der gegen Aufpreis dazuerworben werden kann, runden das attraktive Angebot ab. Die Immobilie ist nicht konventioniert und eignet sich ideal sowohl als Hauptwohnsitz als auch als Ferienwohnung. Für weitere Informationen oder eine Besichtigung stehen wir Ihnen gerne zur Verfügung!

Offerenti

SILLER
IMMOBILIEN - IMMOBILI

Agenzia Immobiliare Siller
Via Città Nuova 26
39049 Vipiteno

Tel.
+39/0472/767022

Fax.
+39/0472/767024

□