Ufficio in affitto nel centro di Silandro

Dati di base

Tipologia dell'oggetto	Ufficio/Studio / Ufficio
Località	Silandro
Affitto senza spese	900 €
Superficie netta m	70.0
Anno di costruzione	1998
ID	IW95054

Laas
FUZO
Göflan
Latsch

siehe andere Anmeldungen
Vorr.
Aussentreppe
Verkehrsfläche
siehe andere Anmeldungen
siehe andere Anmeldungen
überdachter Autoabstellplatz
siehe andere Anmeldungen
ERDGESCHOSS
Rh= 2.55 m
Orientamento /
Scala / Maßstab

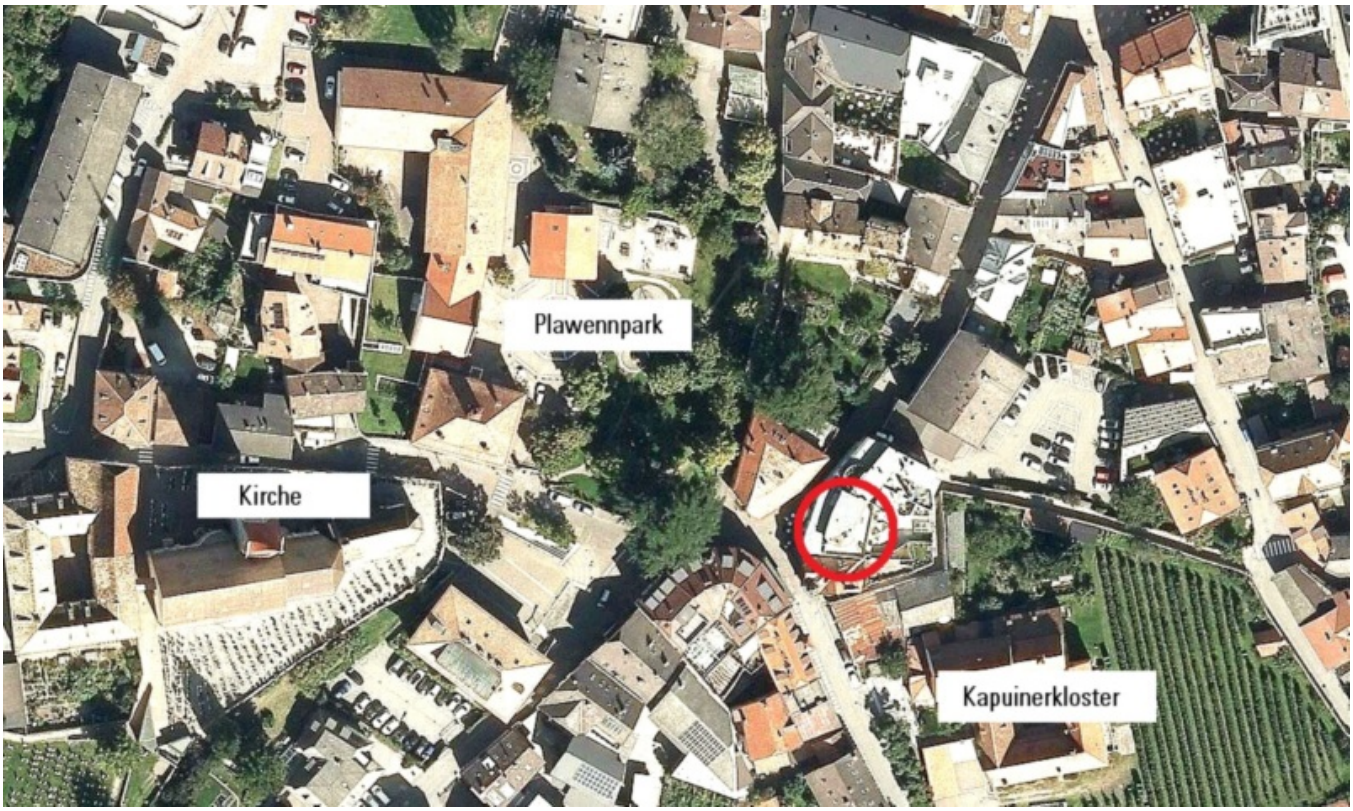
Plawennpark
Kirche
Kapuinerkloster

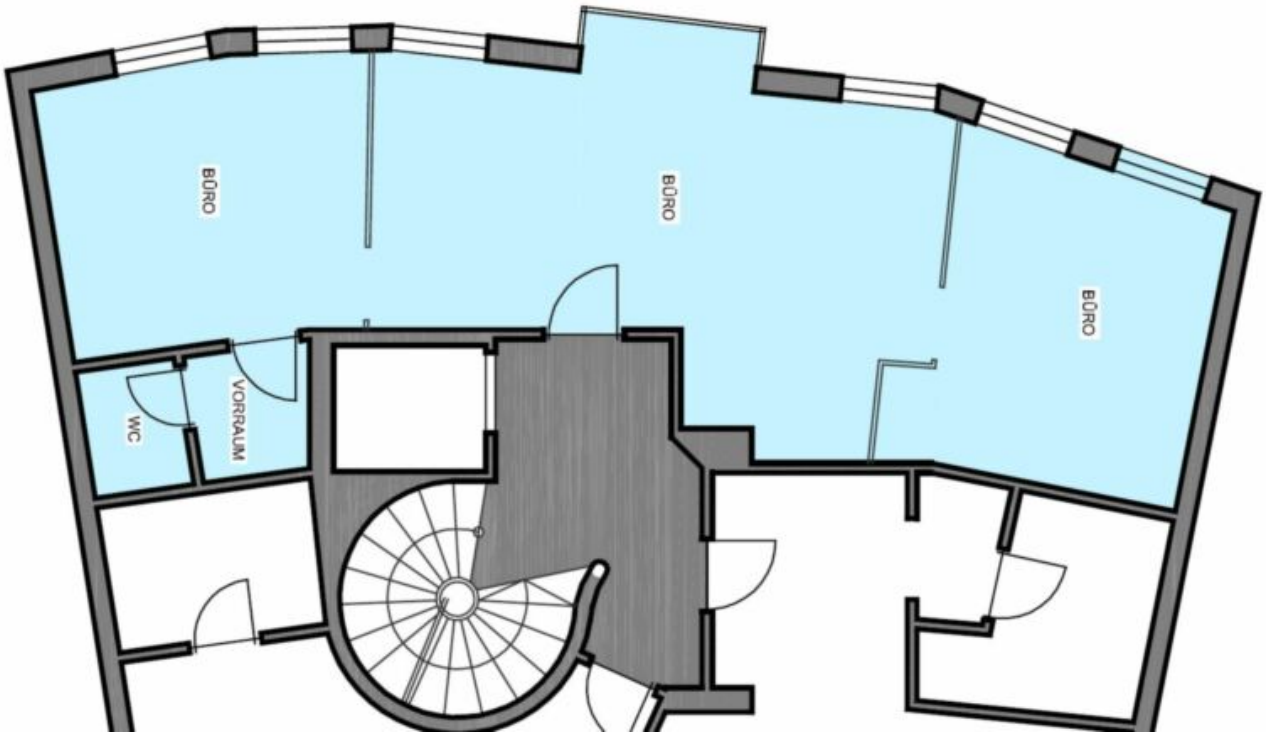
BÜRO
BÜRO
BÜRO
VORRAUM
WC

Dettagli

Affitto senza spese	900 €
Superficie netta m	70.0
WC sep.	1
Posti macchina	1

Arredo

Tipo di riscaldamento	A pavimento
Riscaldamento	Teleriscaldamento
Climatizzato	

Descrizione

Questo ufficio si trova nel centro del paese di Silandro, all'inizio della zona pedonale, in un'ottima posizione. I locali si trovano al 1° piano di un edificio residenziale/ufficio e sono composti da tre uffici con anticamera e servizi igienici.

Questo uffici, luminoso e inondato di luce, è completamente arredato. Sono già disponibili scrivanie, cassaforte, aria condizionata, riscaldamento a pavimento e impianto telefonico.

Tutti i pavimenti sono in pietra di alta qualità. L'intero edificio residenziale è stato costruito con materiali di alta qualità, che riducono il consumo energetico e aumentano il comfort di clienti, imprenditori e dipendenti. L'edificio dispone anche di un ascensore.

Nelle immediate vicinanze dell'edificio si trovano numerosi uffici, banche e negozi.

Gli uffici comprendono un posto auto in garage nel parcheggio sotterraneo nelle immediate vicinanze. L'immobile è facilmente raggiungibile anche in auto.

Offerenti

Wellenzohn Immobilien KG
Göflanerstrasse Nr. 33
39028 Silandro

Tel.
0473 620300

Fax.
0473 620234