A9 - Affascinante quadrilocale con balcone

Dati di base

Tipologia dell'oggetto	Appartamento / Piano
Località	Sesto
Via, N□	Via del Bersaglio 3
Camere	4
Piano	2
Prezzo d'acquisto	525'000 €
Superficie m	80.0
ID	IW101286

Residence
Summerer

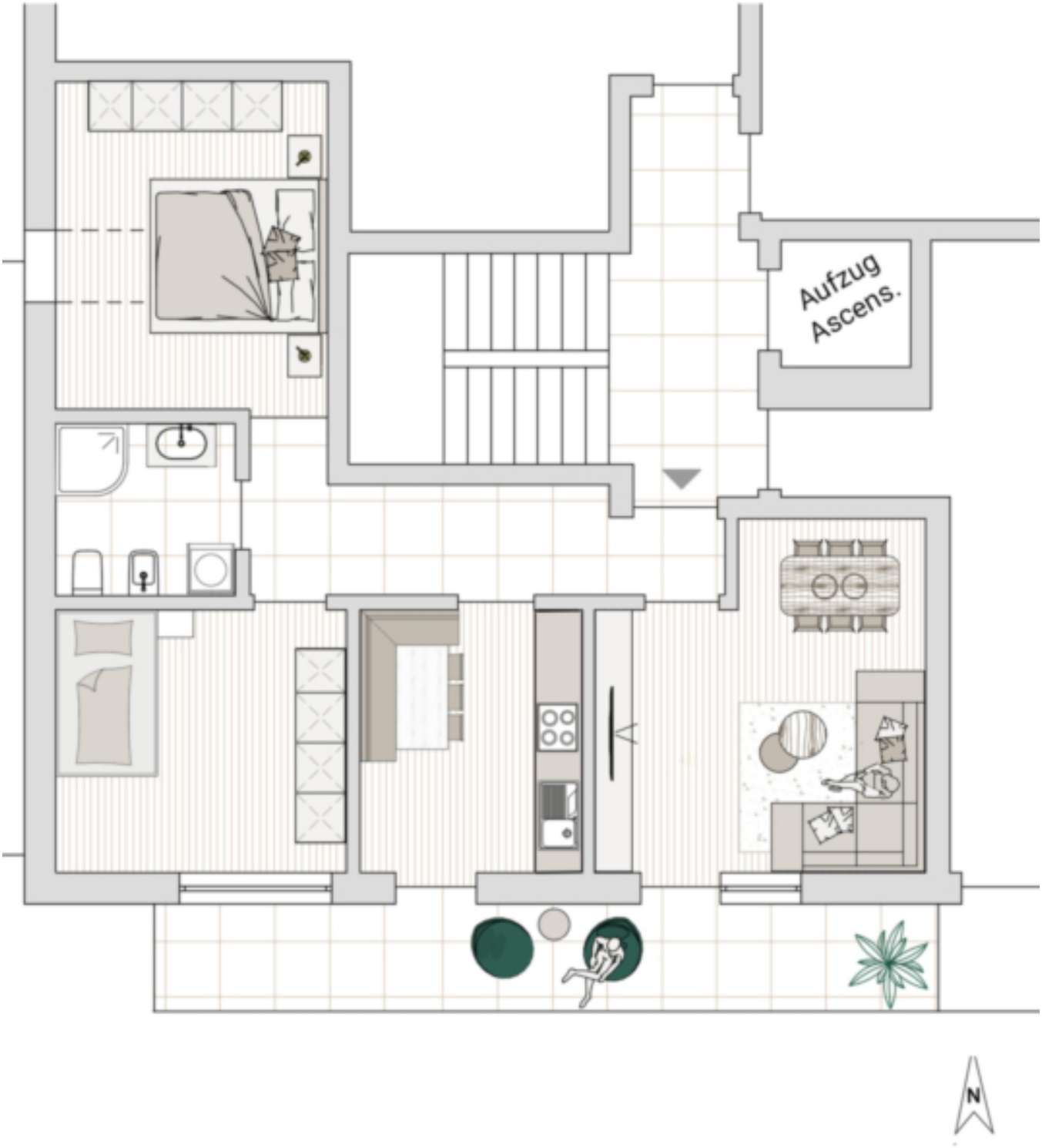
Aufzug
Ascens.
N

Prezzi

Prezzo d'acquisto	525'000 €

Superfici

Superficie m	80.0
Superficie netta m	64.3
Balcone/Terrazza m	12.9

Numero superfici

Camere da letto	2
Bagni	1
Posti macchina	1

Arredo

Ammobiliato	Semi ammobiliato
Riscaldamento	Teleriscaldamento
Ascensore	Ascensore
Munito di cantina	Sì

Descrizione

Vi presentiamo un quadrilocale ideale per famiglie. Con una superficie netta di circa 64 metri quadrati, questo appartamento offre ampio spazio per possibilità di personalizzazione.

L'appartamento al secondo piano dispone di due accoglienti camere da letto, una cucina separata, una luminoso soggiorno e un bagno con doccia. Un incantevole balcone esposto a sud. L'appartamento, parzialmente arredato, viene offerto comprensivo di un posto auto in garage e di una cantina di proprietà.

Il condominio in cui si trova l'appartamento è dotato di un ascensore, che consente un accesso particolarmente semplice al vostro nuovo appartamento.

Un aspetto particolarmente importante è che il vincolo dell'edilizia convenzionata scade tra pochi anni. Questo vi dà l'opportunità di utilizzare l'immobile come un appartamento per le vacanze.

Offerenti

CASTELLANUM
REAL ESTATE

Castellanum
Via Tratten 7
39042 Bressanone

Tel.
0472201250

□