Trilocale convenzionale nell'ala nuova

Dati di base

Tipologia dell’oggetto	Appartamento / Soffitta
Località	San Martino in Badia
Via, N□	Strada Picolin 16
Camere	3
Piano	2
Prezzo d’acquisto	475'000 €
Superficie m	94.1
Anno di costruzione	2024
ID	IW103340

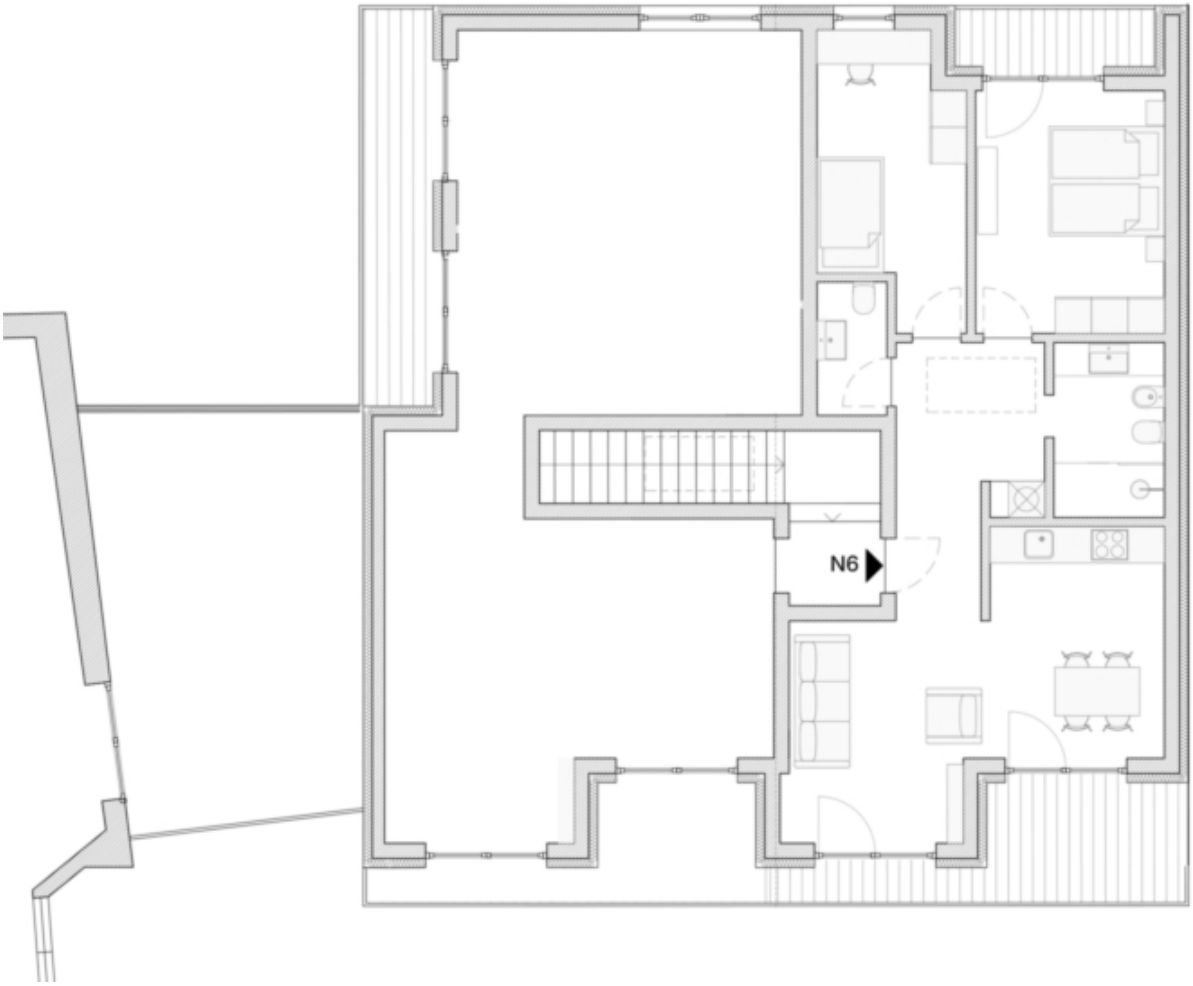
N6

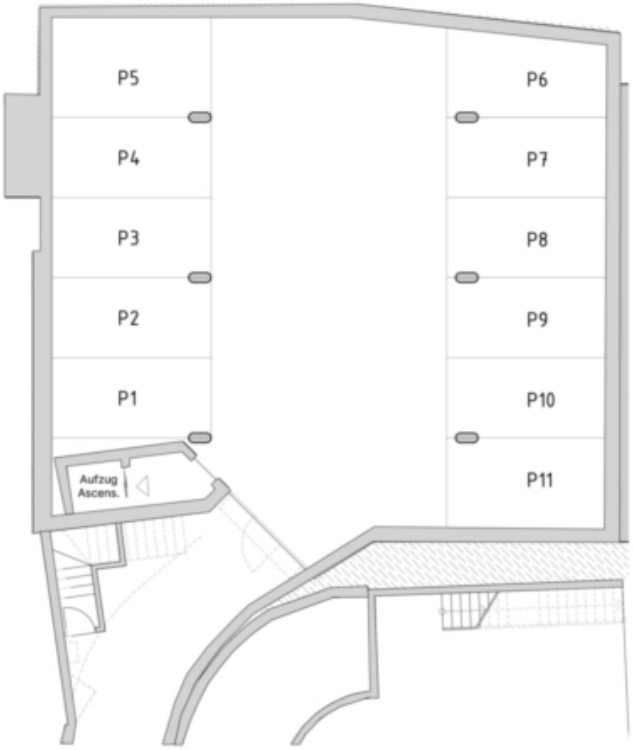
P5
P6
P4
P7
P3
P8
P2
P9
P1
P10
P11
Aufzug
Ascens.

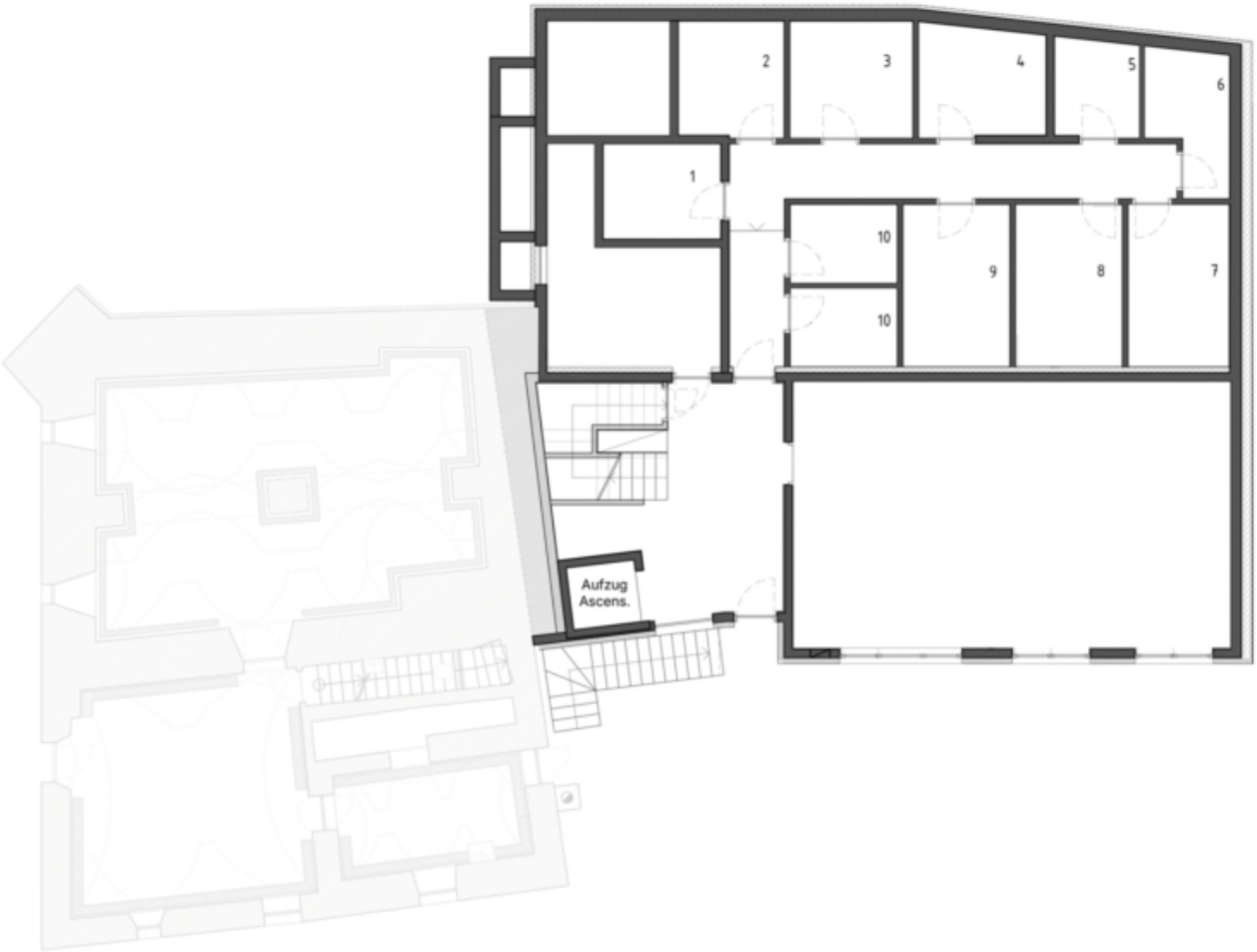
1
2
3
4
5
6
7
8
9
10
10
Aufzug
Ascens.

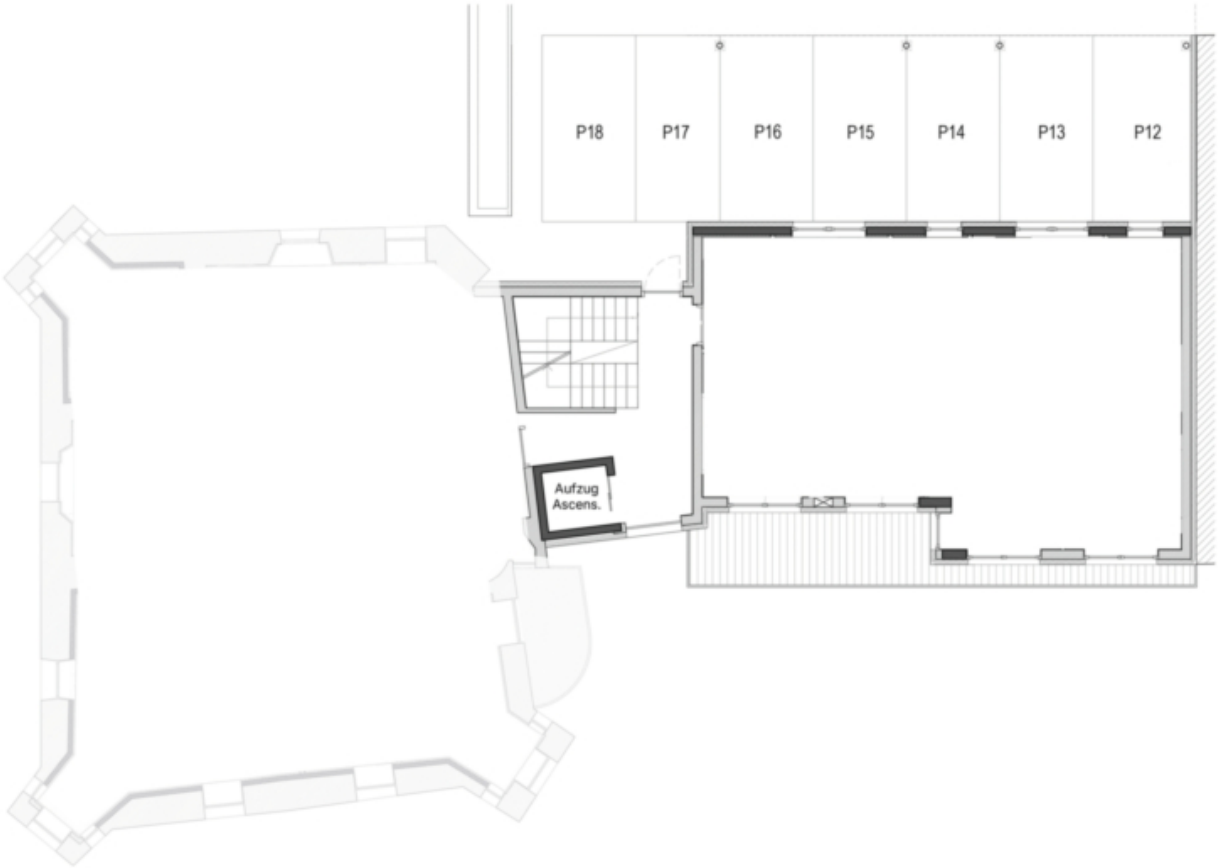
P18
P17
P16
P15
P14
P13
P12
Aufzug
Ascens.

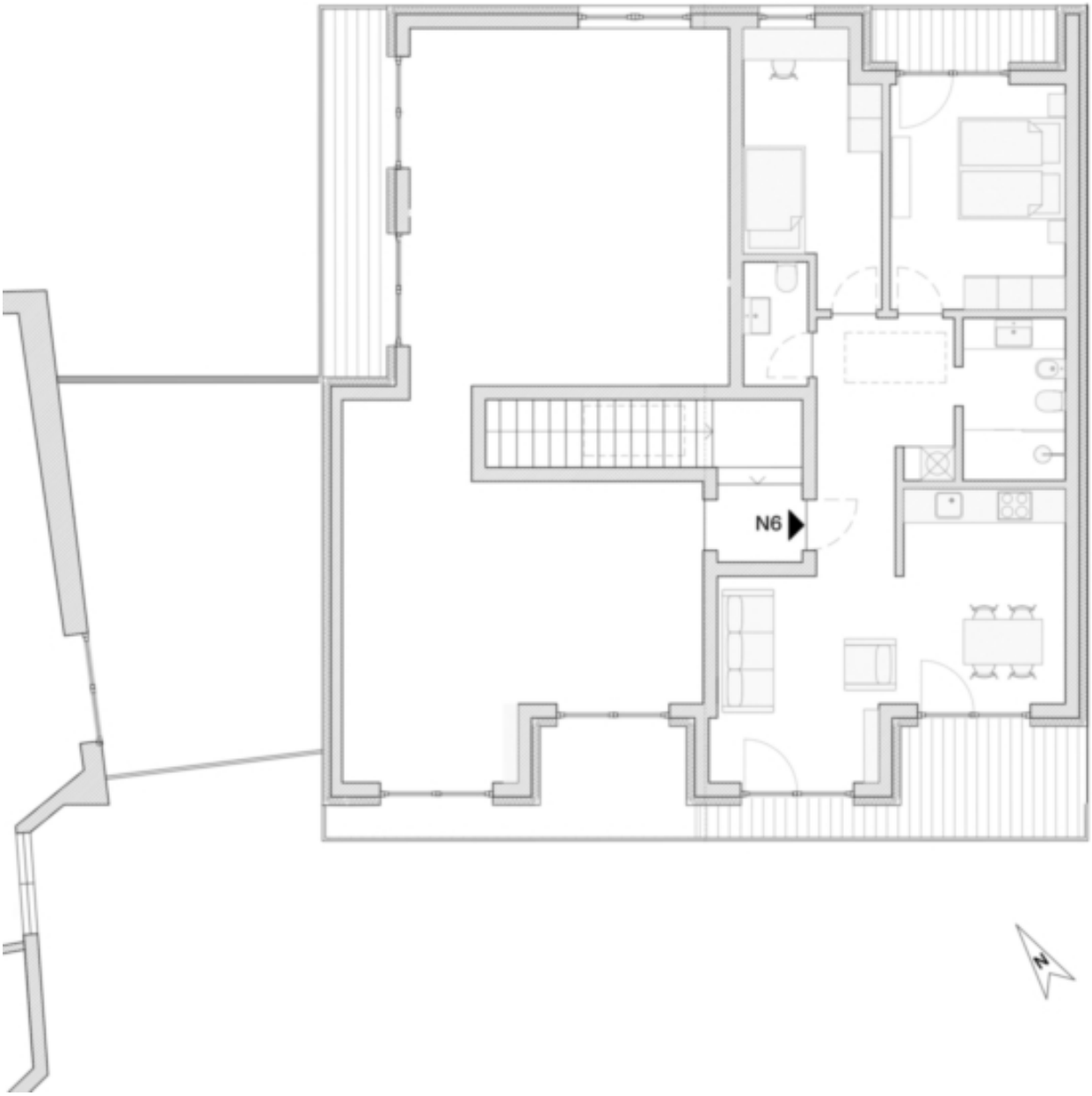

Prezzi

Prezzo d'acquisto	475'000 €

Superfici

Superficie m	94.1
Superficie netta m	67.7
Balcone/Terrazza m	12.0

Numero superfici

Camere da letto	2
Bagni	2

Arredo

Tipo di riscaldamento	A pavimento
Ascensore	Ascensore
Munito di cantina	Sì

Descrizione

Trilocale di circa 67 metri quadrati con zona giorno/pranzo, due camere da letto, un bagno con doccia, un WC diurno e due balconi. I nuovi appartamenti, di dimensioni comprese tra 67 e 190 metri quadrati, offrono un rifugio esclusivo nelle Dolomiti. Il design combina elementi storici e moderni e garantisce un'esperienza abitativa di alta qualità.

La storica residenza Freyegg sarà accuratamente restaurata nel 2024, mentre accanto ad essa sorgerà un nuovo edificio con appartamenti moderni, in cui si trova questa unità residenziale. L'appartamento è convenzionale e può quindi essere acquistato solo da persone del posto.

I posti auto esterni (+10.000 euro) e i posti auto in garage (+40.000 euro) per il vostro veicolo possono essere acquistati separatamente.

Offerenti

CASTELLANUM
REAL ESTATE

Castellanum
Via Tratten 7
39042 Bressanone

Tel.
0472201250

□