TRILOCALE - RESIDENCE STÖCKLVATER

Dati di base

Tipologia dell'oggetto	Appartamento
Località	Rio di Pusteria
Camere	3
Classe energetica	A
Superficie m	56.0
Stato	Nuovo
Anno di costruzione	2024
Stato	Primo ingresso
ID	IW105686

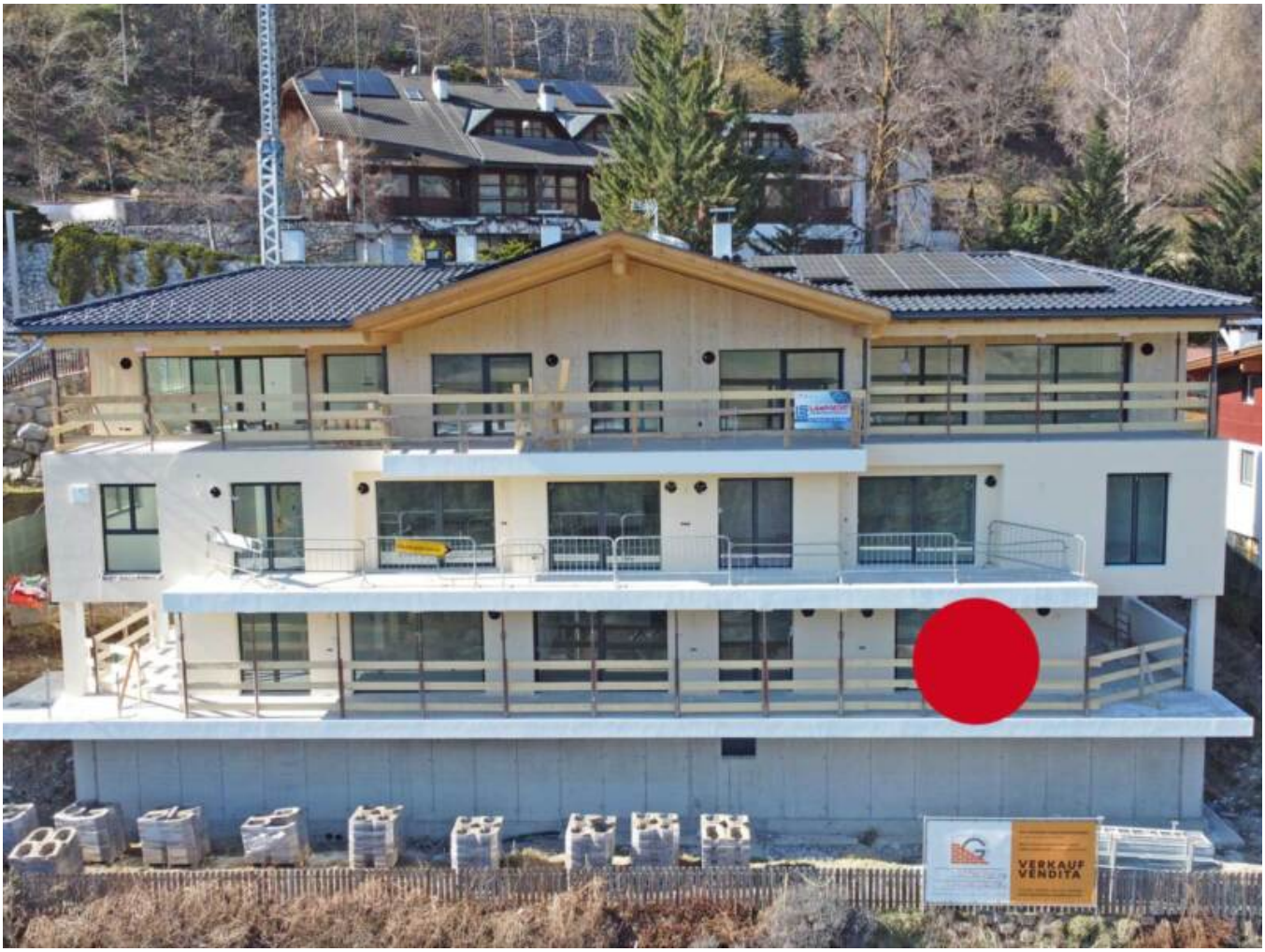

VERKAUF
VENDITA

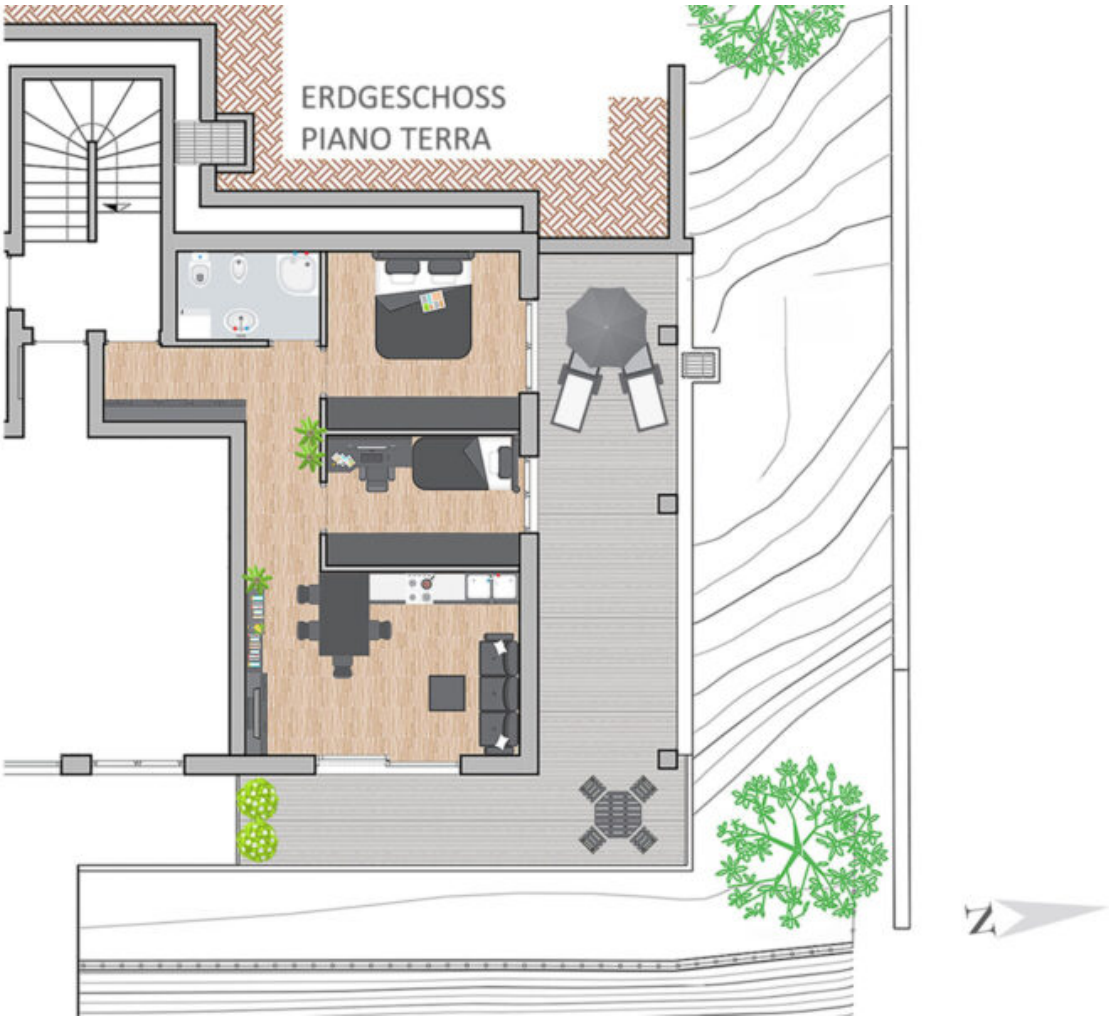

Dettagli

Superficie m	56.0

Descrizione

Attraente trilocale, in posizione soprastante il paesino di Rio di Pusteria all'entrata della Val Pusteria, con magnifica vista panoramica e area verde libera sottostante. Nuova costruzione, esecuzione casaclima A-Nature, appartamento convenzionato; pronta consegna, con area giardino e posto auto coperto, splendido porticato soleggiato,consegna entro ottobre 2025, ulteriori informazioni volentieri presso la ns. sede.

Offerenti

Immobilpoint
Via Hartwig 9
39042 Bressanone

Tel.
+39/0472/834380

□