A8 - Trilocale con ampia terrazza

Dati di base

Tipologia dell'oggetto	Appartamento / Piano
Località	Rio di Pusteria
Via, N□	Via von Enzenberg
Camere	3
Piano	3
Prezzo d'acquisto	385'000 €
Superficie m	88.6
ID	IW103497

A8
A9
A10

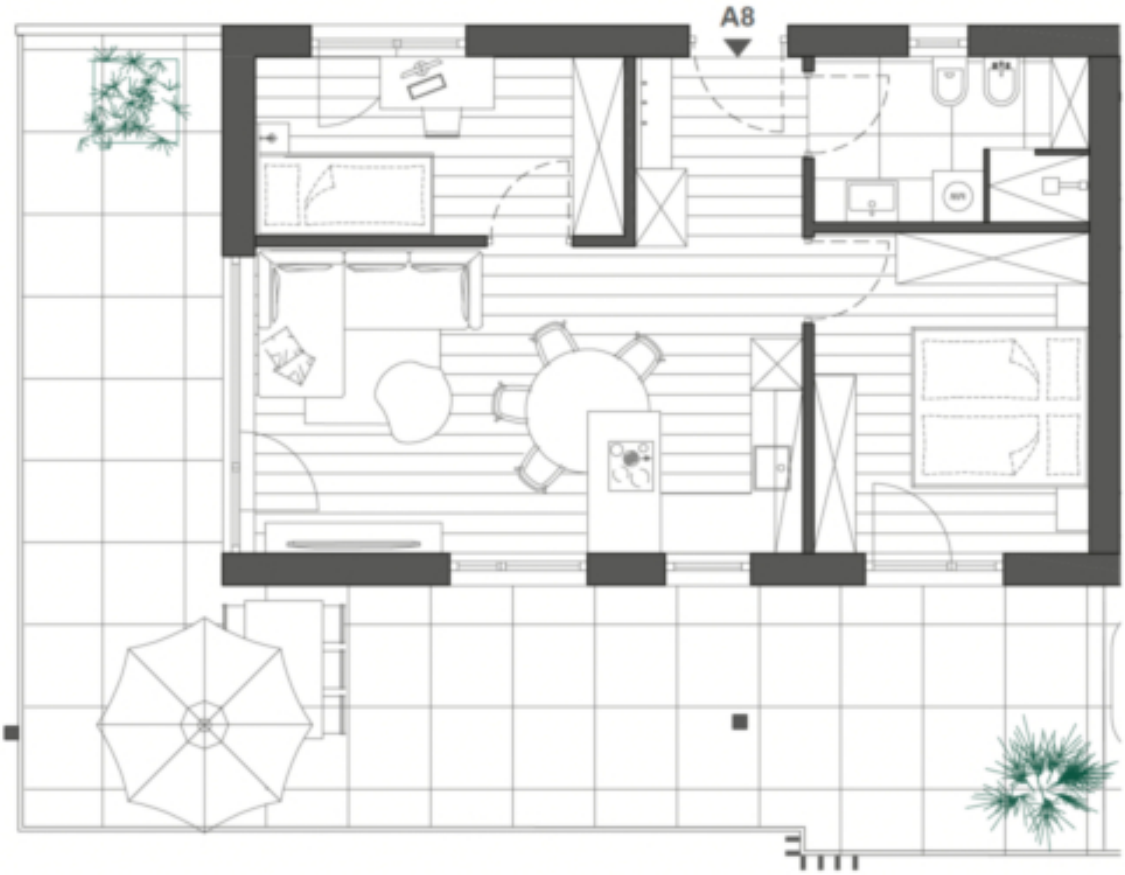
A8

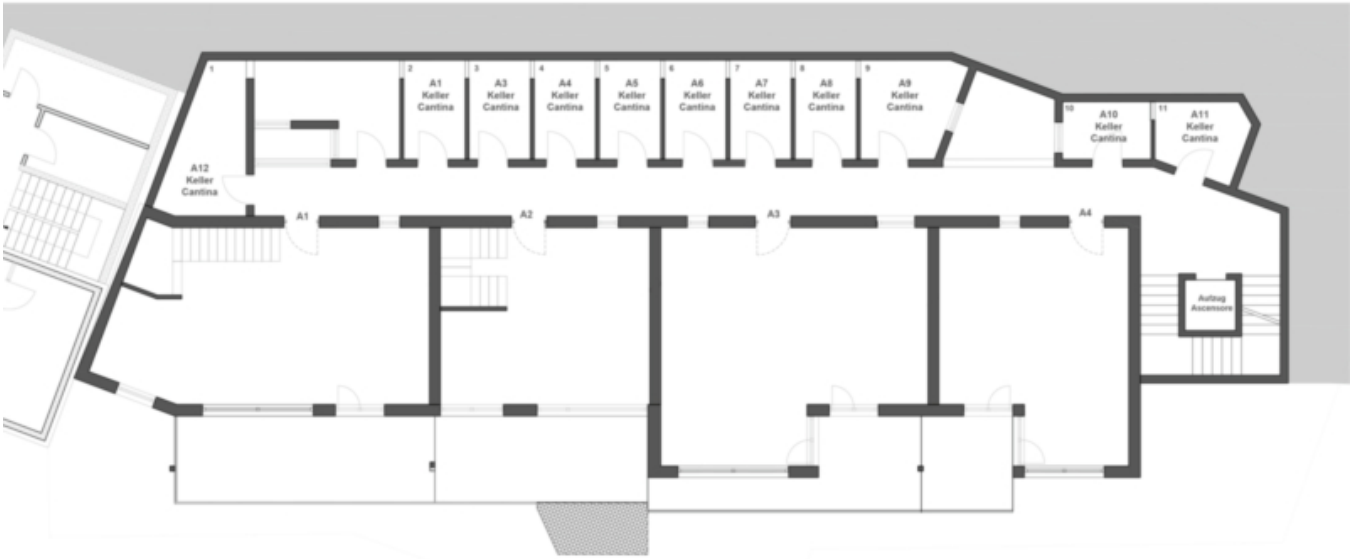
1
2
A1
Keller
Cantina
3
A3
Keller
Cantina
4
A4
Keller
Cantina
5
A5
Keller
Cantina
6
A6
Keller
Cantina
7
A7
Keller
Cantina
8
A8
Keller
Cantina
9
A9
Keller
Cantina
10
A10
Keller
Cantina
11
A11
Keller
Cantina
A12
Keller
Cantina
A1
A2
A3
A4
Aufzug
Ascensore

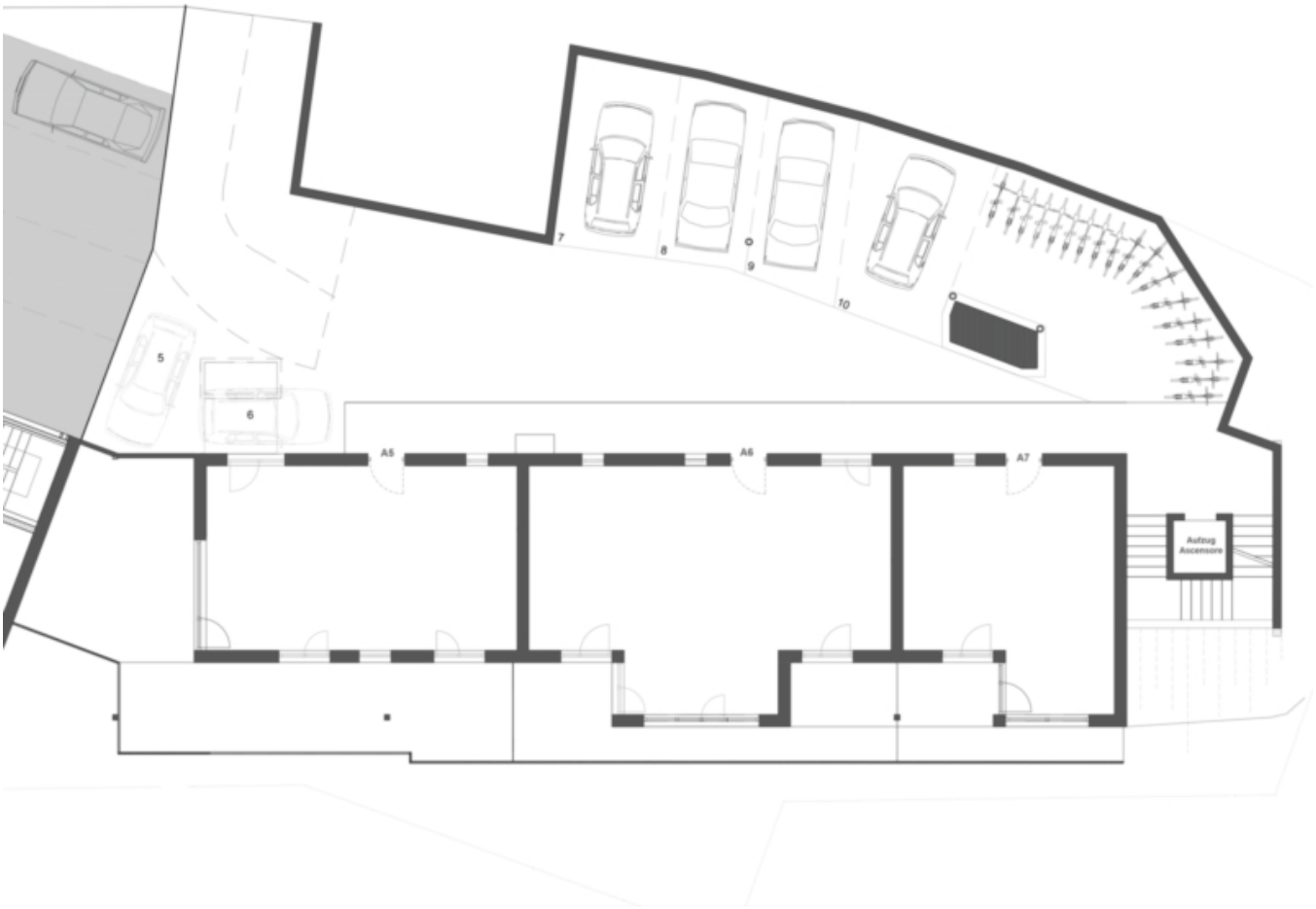
5
6
7
8
9
10
A5
A6
A7
Aufzug
Ascensore

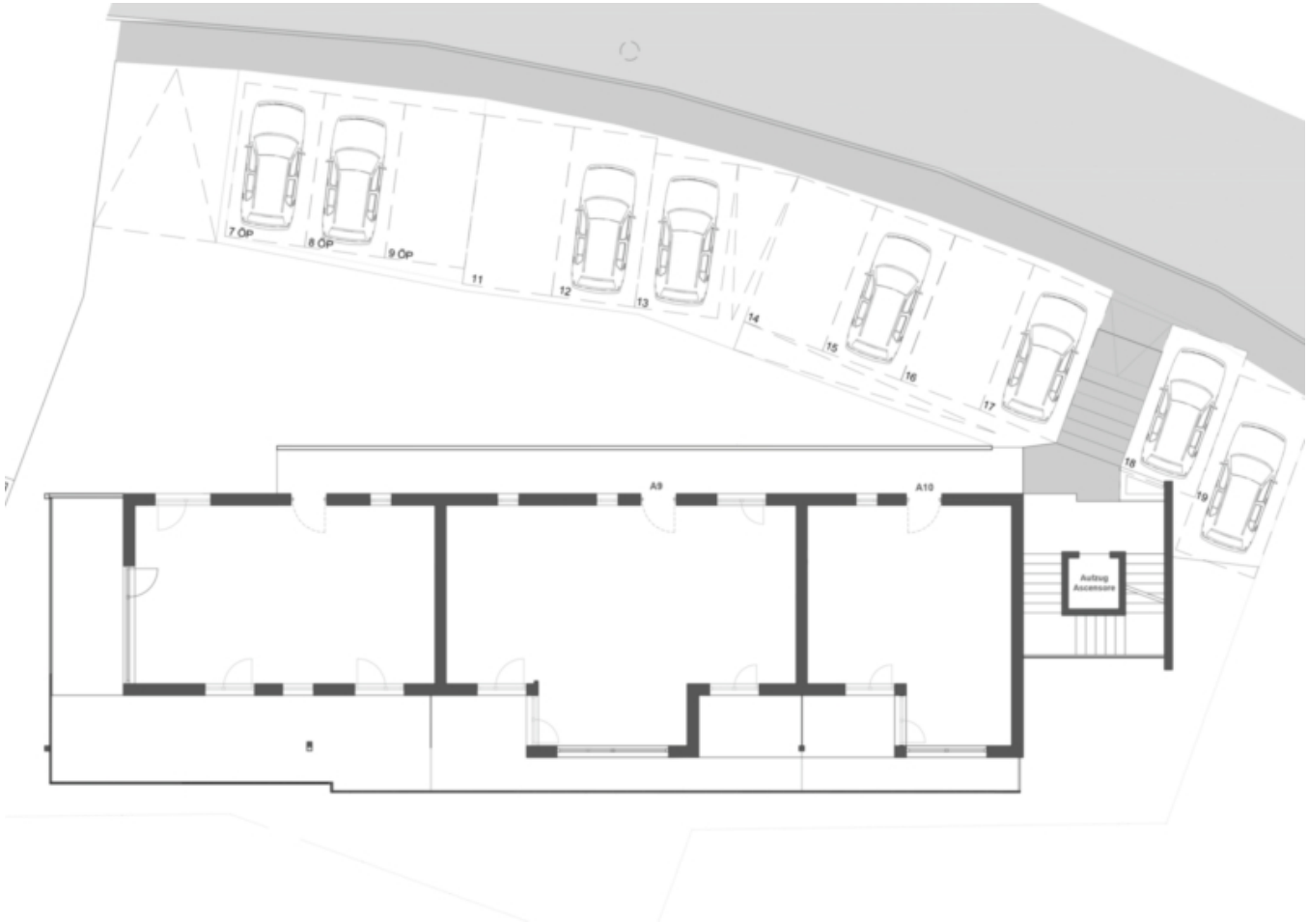
7 OP
8 OP
9 OP
11
12
13
14
15
16
17
18
19
A9
A10
Aufzug
Ascensore

Prezzi

Prezzo d'acquisto	385'000 €

Superfici

Superficie m	88.6
Superficie netta m	54.9
Cantina m	6.4
Balcone/Terrazza m	51.1

Numero superfici

Camere da letto	2
Bagni	1

Arredo

Tipo di riscaldamento	A pavimento
Riscaldamento	Gas
Ascensore	Ascensore
Munito di cantina	Sì

Descrizione

Questo trilocale si trova al terzo piano ed è composto da una cucina abitabile, due camere da letto, un bagno, una cantina e una terrazza. È possibile acquistare un posto auto a un costo aggiuntivo.

L'appartamento è convenzionato e quindi riservato ai residenti. È comunque possibile annullare la convenzione pagando un supplemento.

Il nuovo edificio si trova su un altopiano soleggiato con una meravigliosa vista sul comune di Rio di Pusteria.

L'area sciistica ed escursionistica di Gitschberg Jochtal offre ai residenti un'ampia gamma di attività all'aperto, tra cui piste da sci di fondo, diverse piste da slittino e numerosi sentieri escursionistici per le famiglie.

Offerenti

CASTELLANUM
REAL ESTATE

Castellanum
Via Tratten 7
39042 Bressanone

Tel.
0472201250

□