A2 - Accogliente appartamento con giardino e terrazza

Dati di base

Tipologia dell'oggetto	Appartamento / Piano
Località	Rio di Pusteria
Via, N□	Via von Enzenberg
Camere	4
Piano	1
Prezzo d'acquisto	370'000 €
Superficie m	128.4
ID	IW103491

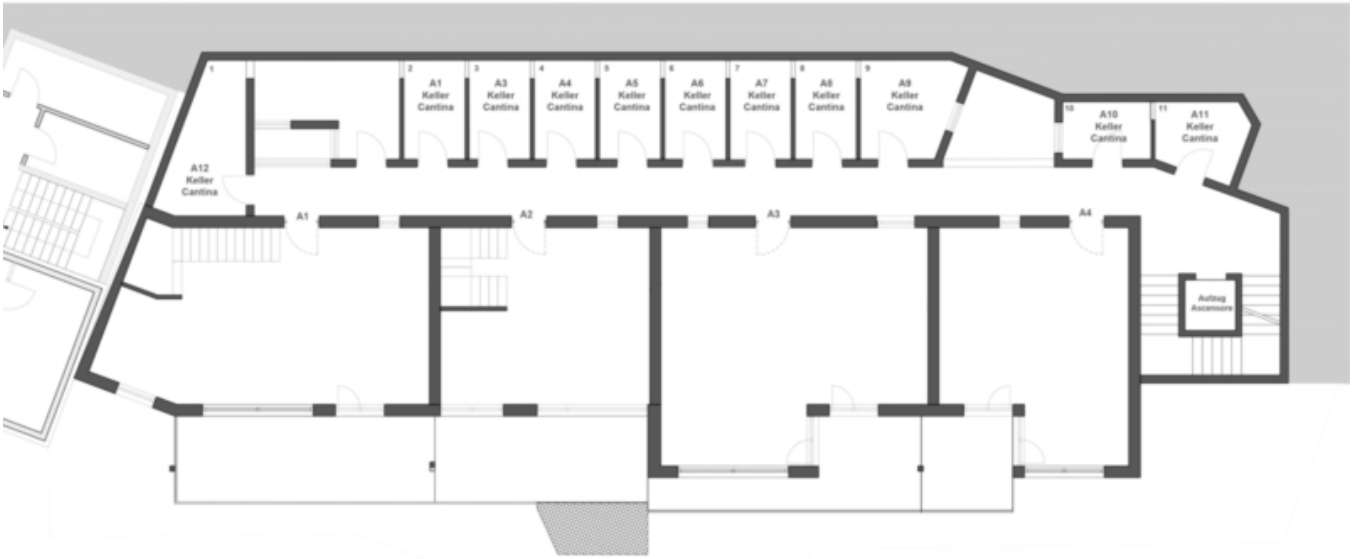
1
2
A1
Keller
Cantina
3
A3
Keller
Cantina
4
A4
Keller
Cantina
5
A5
Keller
Cantina
6
A6
Keller
Cantina
7
A7
Keller
Cantina
8
A8
Keller
Cantina
9
A9
Keller
Cantina
10
A10
Keller
Cantina
11
A11
Keller
Cantina
A12
Keller
Cantina
A1
A2
A3
A4
Aufzug
Ascensore

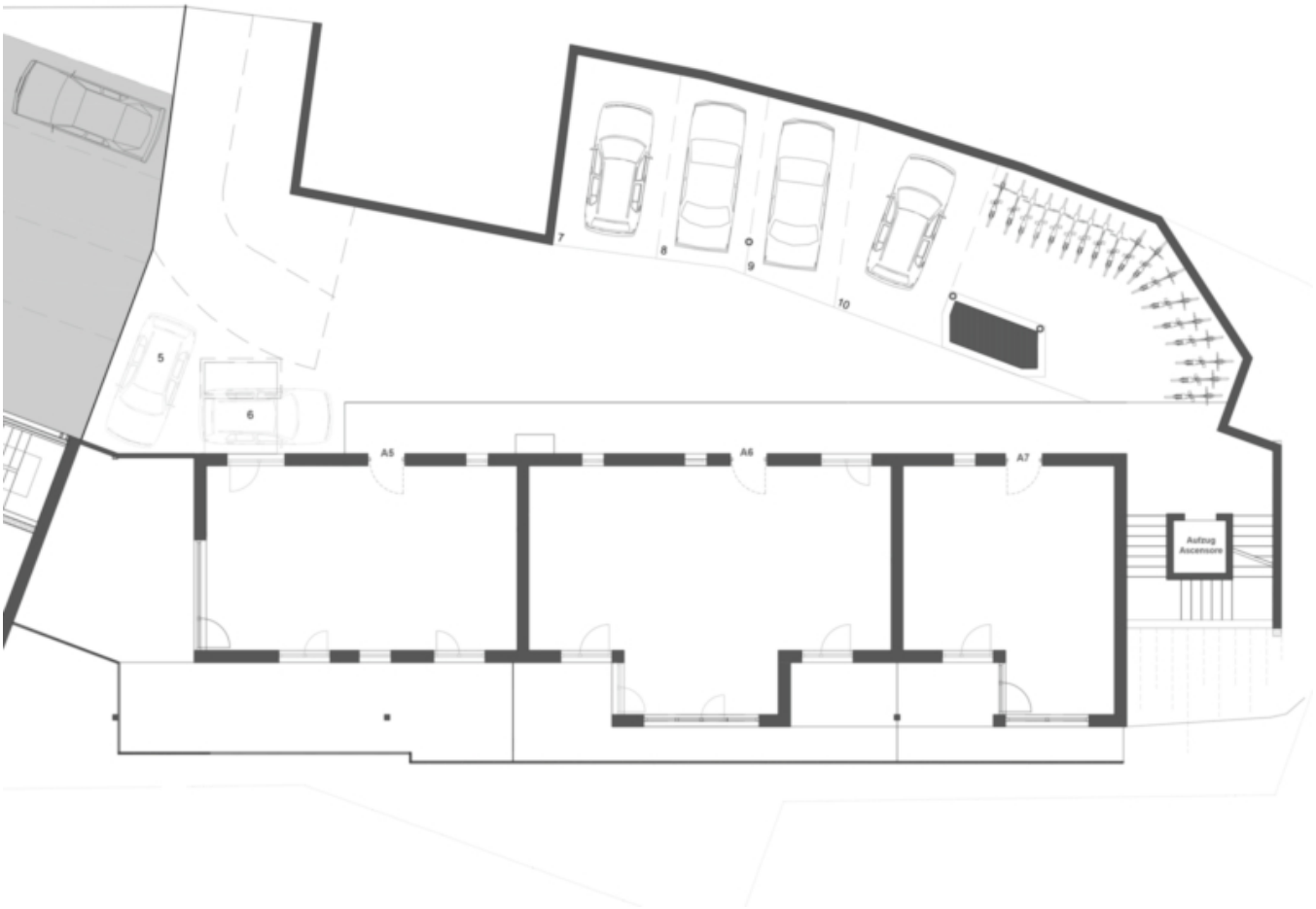
5
6
7
8
9
10
A5
A6
A7
Aufzug
Ascensore

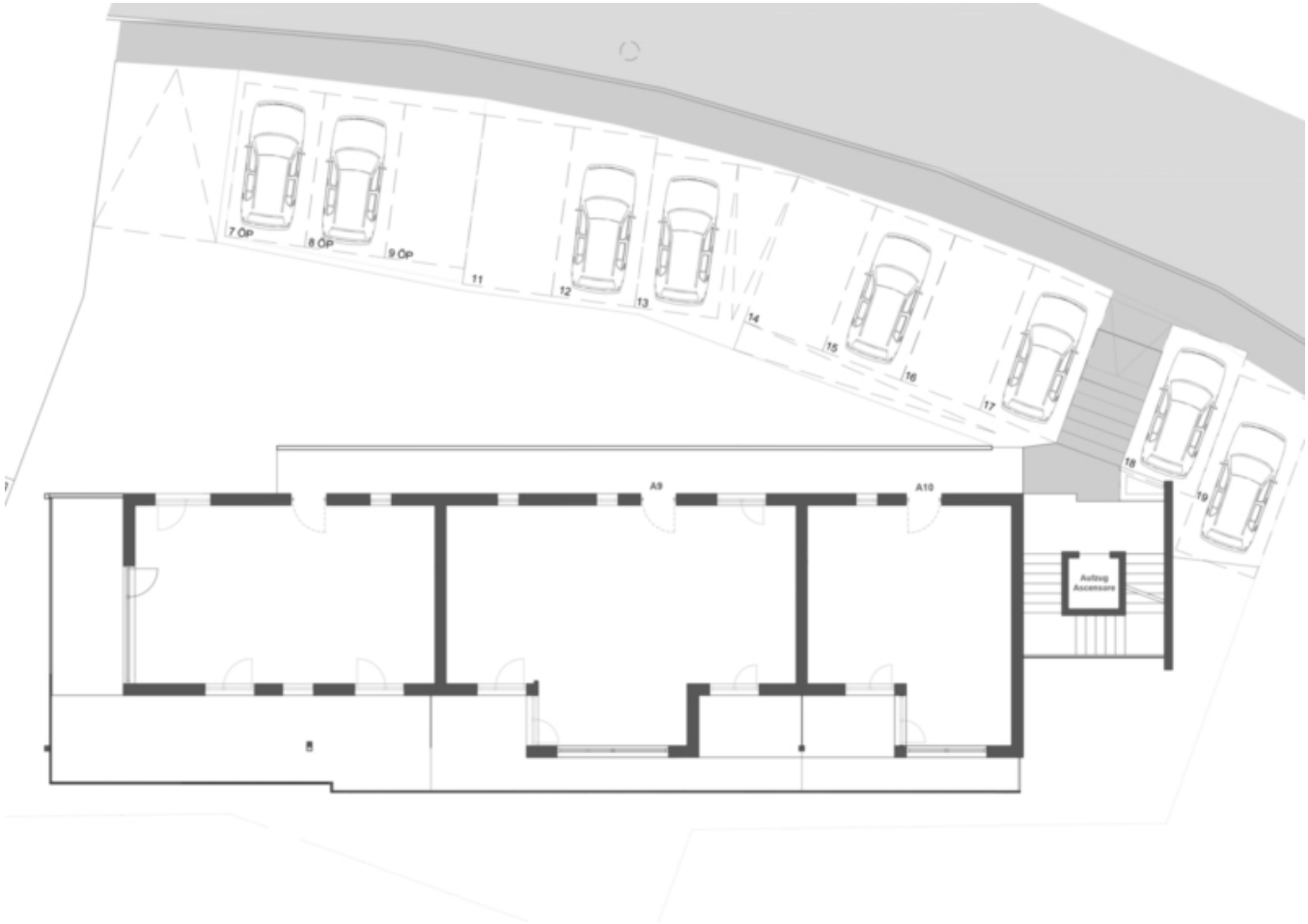
7 OP
8 OP
9 OP
11
12
13
14
15
16
17
18
19
A9
A10
Aufzug
Ascensore

A1
A2
A3
A4

A2

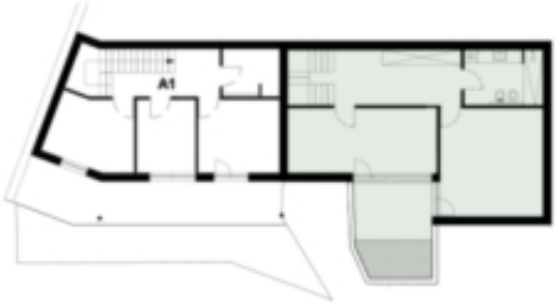

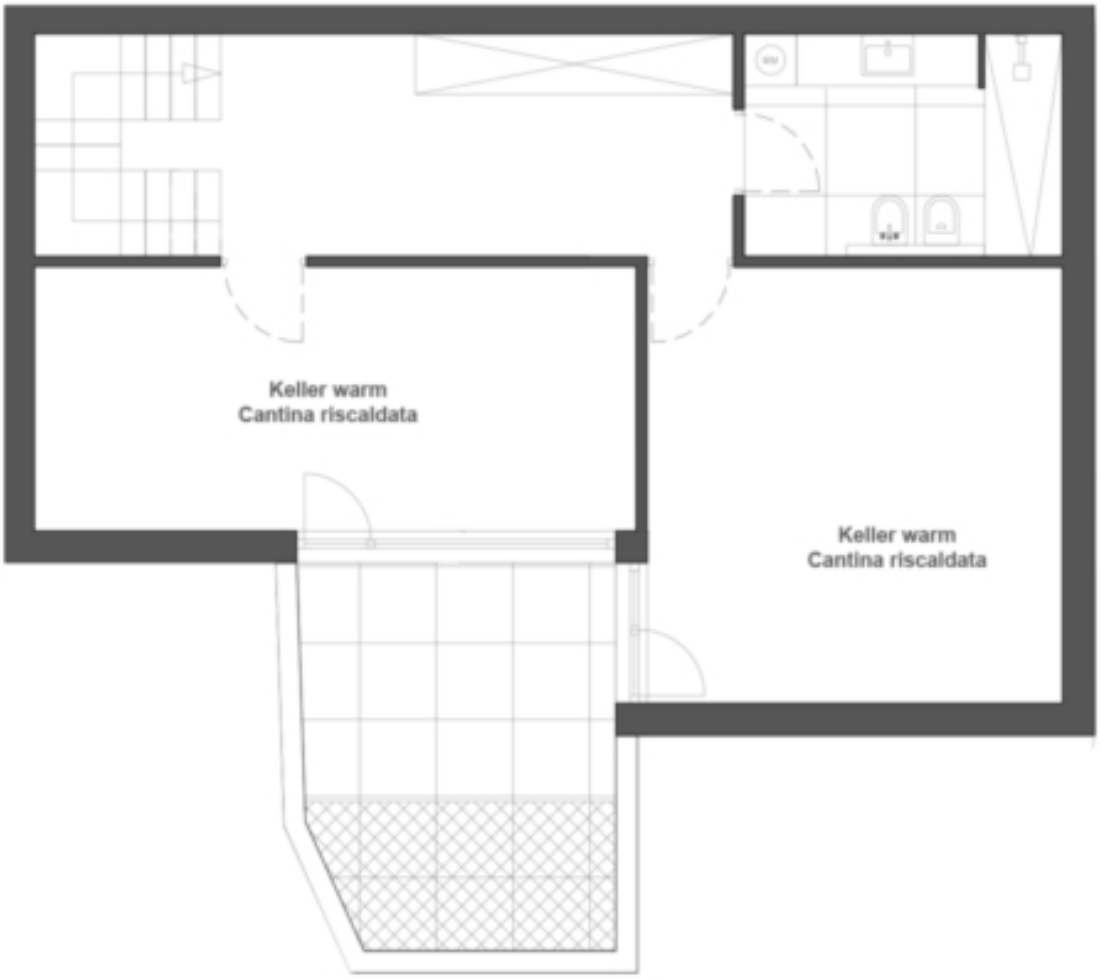

Prezzi

Prezzo d'acquisto	370'000 €

Superfici

Superficie m	128.4
Superficie netta m	63.3
Giardino m	11.7

Cantina m	42.2
Balcone/Terrazza m	35.2

Numero superfici

Camere da letto	1
Bagni	2

Arredo

Uso giardino	
Tipo di riscaldamento	A pavimento
Riscaldamento	Gas
Ascensore	Ascensore
Munito di cantina	Sì

Descrizione

Questo appartamento duplex è composto da un soggiorno, due bagni, una terrazza con giardino e tre cantine riscaldati al piano terra. È possibile acquistare un posto auto a un costo aggiuntivo.

L'appartamento è convenzionato e quindi riservato ai residenti.

Offerenti

CASTELLANUM REAL ESTATE

Castellanum
Via Tratten 7
39042 Bressanone

Tel.
0472201250

□