Nuovo quadrilocale con giardino in vendita a Longostagno

Dati di base

Tipologia dell'oggetto	Appartamento / Piano terra
Località	Renon
Camere	4
Piano	1
Prezzo d'acquisto	440'000 €
Superficie m	113.9
Stato	Primo ingresso
ID	IW98847

IMMOBILIEN
BOZEN | BOLZANO

IMMOBILIEN
BOZEN | BOLZANO
Real Estate

IMMOBILIEN
BOZEN BOLZANO
Real Estate

IMMOBILIEN
BOZEN · BOLZANO
Real Estate

IMMOBILIEN
BOZEN | BOLZANO
Real Estate

IMMOBILIEN
BOZEN | BOLZANO
Real Estate

IMMOBILIEN
BOZEN | BOLZANO
Real Estate

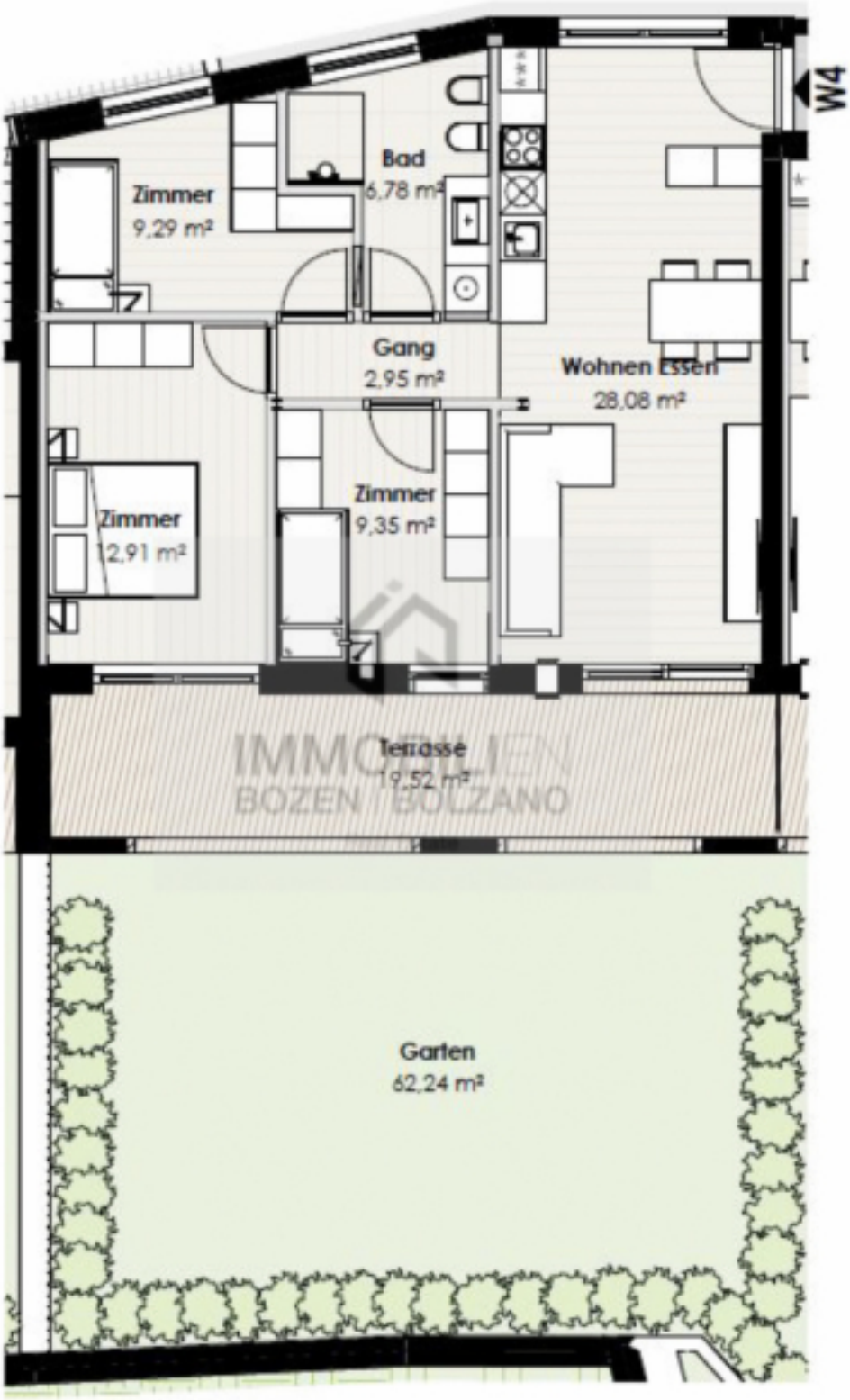
W4
Zimmer
9,29 m²
Bad
6,78 m²
Gang
2,95 m²
Wohnen Essen
28,08 m²
Zimmer
12,91 m²
Zimmer
9,35 m²
Terrasse
19,52 m²
Garten
62,24 m²

Prezzi

Prezzo d'acquisto	440'000 €

Superfici

Superficie m	113.9
Giardino m	62.2
Balcone/Terrazza m	19.5

Numero superfici

Camere da letto	3
Bagni	1

Arredo

Uso giardino	
Tipo di riscaldamento	A pavimento
Ascensore	Ascensore
Munito di cantina	Sì

Descrizione

Il complesso residenziale „Residence Petersheim" a Langostagno sul Renon, risponde ai più alti standard qualitativi. Il complesso residenziale è costituito da 17 unità abitative ed è situato in una bella posizione, centrale e tranquilla, con una fantastica vista sullo Sciliar. Gli appartamenti dispongono di ampie terrazze o giardini privati. Gli appartamenti, certificate Casa Clima A-Nature, saranno disponibili a partire da autunno 2025 e saranno internamente progettate secondo le diverse esigenze di ogni cliente.

L'appartamento si trova al primo piano e ha una superficie commerciale di ca. 113,91 mq. È esposto verso nord-sud ed è suddiviso in ingresso, soggiorno con angolo cottura, corridoio, 3 camere da letto e un bagno. L'ampio giardino invita a rilassarsi. Alla proprietà appartiene una cantina. C'è la possibilità di fare un trilocale invece del quadrilocale. Svincolo art. 39: 30.000 €.

Tutte le informazioni sono riportate indicativamente e possono essere soggette a modifica.

Offerenti

Immobili Bolzano
Via Alto Adige 19
39100 Bolzano

Tel.
+39/0471/052299

□