Nuovo trilocale con giardino in vendita a Longostagno

Dati di base

Tipologia dell'oggetto	Appartamento / Piano terra
Località	Renon
Camere	3
Piano	0
Prezzo d'acquisto	390'000 €
Superficie m	119.3
Stato	Primo ingresso
ID	IW98845

IMMOBILIEN
BOZEN · BOLZANO
Real Estate

IMMOBILIEN
BOZEN | BOLZANO
Real Estate

IMMOBILIEN
BOZEN | BOLZANO
Real Estate

IMMOBILIEN
BOZEN | BOLZANO
Real Estate

IMMOBILIEN
BOZEN BOLZANO
Real Estate

IMMOBILIEN
BOZEN | BOLZANO

IMMOBILIEN
BOZEN | BOLZANO
Real Estate

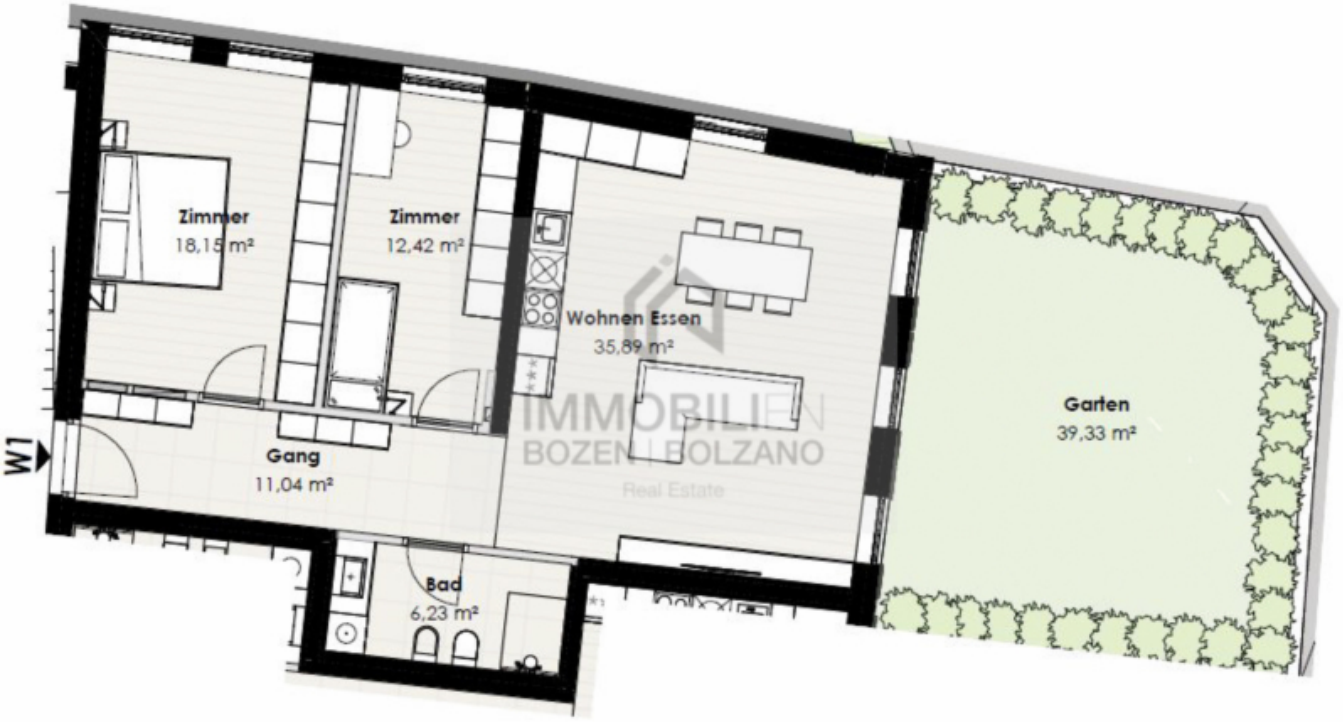
Zimmer
18,15 m²
Zimmer
12,42 m²
Wohnen Essen
35,89 m²
Garten
39,33 m²
Gang
11,04 m²
Bad
6,23 m²
W1
IMMOBILIEN
BOZEN | BOLZANO
Real Estate

Dettagli

Prezzo d'acquisto	390'000 €
Superficie m	119.3
Giardino m	40.0
Camere da letto	2
Bagni	1

Arredo

Uso giardino	
Tipo di riscaldamento	A pavimento
Ascensore	Ascensore
Munito di cantina	Sì

Descrizione

Il complesso residenziale „Residence Petersheim" a Langostagno sul Renon, risponde ai più alti standard qualitativi. Il complesso residenziale è costituito da 17 unità abitative ed è situato in una bella posizione, centrale e tranquilla, con una fantastica vista sullo Sciliar. Gli appartamenti dispongono di ampie terrazze o giardini privati. Gli appartamenti, certificate Casa Clima A-Nature, saranno disponibili a partire da autunno 2025 e saranno internamente progettate secondo le diverse esigenze di ogni cliente.

L'appartamento si trova al piano terra e ha una superficie commerciale di ca. 119,31 mq. È esposto verso nord-est ed è suddiviso in ingresso con corridoio, soggiorno con angolo cottura, 2 camere da letto e un bagno. L'ampio giardino invita a rilassarsi. Alla proprietà appartiene anche una grande cantina. Svincolo art. 39: 25.000 €

Tutte le informazioni sono riportate indicativamente e possono essere soggette a modifica.

Offerenti

Immobili Bolzano
Via Alto Adige 19
39100 Bolzano

Tel.
+39/0471/052299

□