LONGOSTAGNO - BILOCALE CON AMPIA TERRAZZA ·

Dati di base

Tipologia dell'oggetto	Appartamento
Località	Renon
Camere	2
Classe energetica	A
Prezzo d'acquisto	310'000 €
Superficie m	53.0
Stato	Nuovo
Anno di costruzione	2025
Stato	Primo ingresso
ID	IW96648

PANORAMA IMMOBILIEN

PANORAMA
IMMOBILIEN

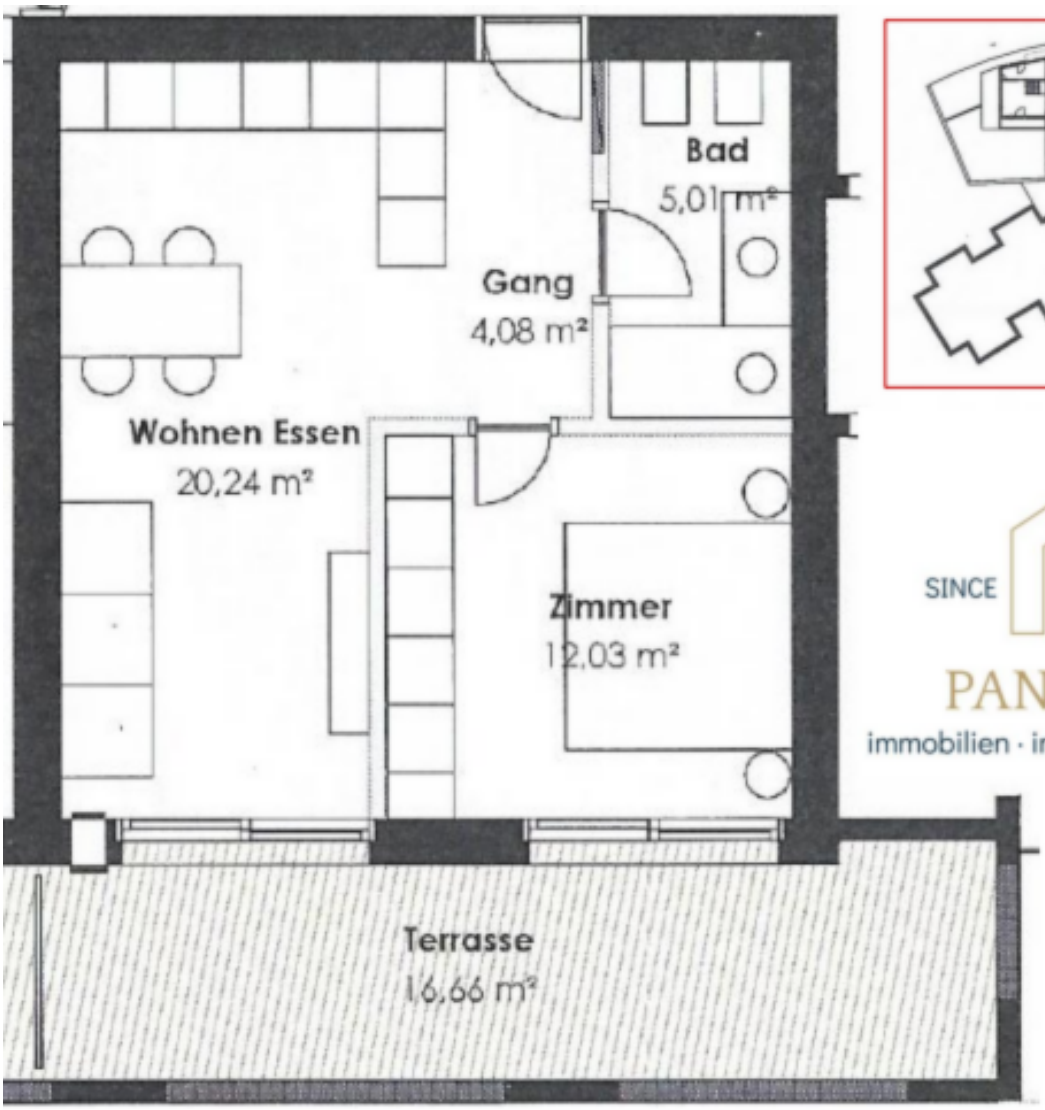

SINCE 1993

PANORAMA

immobilien · immobiliare · real estate

1 - Wohnfläche		
W11.1	Gang	4,08 m²
W11.2	Wohnen Essen	20,24 m²
W11.3	Bad	5,01 m²
W11.4	Zimmer	12,03 m²
		41,36 m²
2 - Balkon/Terrasse		
W11.5	Terrasse	16,59 m²
		16,59 m²
4 - Keller		
K15	Keller	5,48 m²
		5,48 m²

SINCE 1993

PANORAMA

immobilien · immobiliare · real estate

Handelsfläche *	**70,41 m²**
Bruttofläche	**52,53 m²**
Nettofläche	**41,36 m²**
Terrasse / Balkon / Loggia	**16,59 m²**
Garten	

PANORAMA
IMMOBILIEN

PANORAMA IMMOBILIEN

PANORAMA
IMMOBILIEN

PANORAMA
IMMOBILIEN

PANORAMA
IMMOBILIEN

PANORAMA IMMOBILIEN

PANORAMA
IMMOBILIEN

Prezzi

Prezzo d'acquisto	310'000 €

Superfici

Superficie m	53.0
Balcone/Terrazza m	16.7

Numero superfici

Bagni	1
Balconi/Terrazze	1
Camera giorno/notte	2

Descrizione

Questo bilocale si trova a 1000 metri di altitudine sul Renon. L'appartamento è composto da una camera da letto, una zona soggiorno, cucina e pranzo a pianta aperta e un bagno. La proprietà comprende anche un'ampia terrazza e una cantina. Eventualmente c'è ancora la possibilità di modificare la suddivisione degli spazi. L'appartamento viene consegnato chiavi in mano e sarà pronto per essere occupato nell'estate del 2025. È adatto sia come casa per le vacanze che come prima casa.

Oltre all'appartamento qui presentato, sono disponibili altre opzioni, che saremo lieti di farvi conoscere. Contattateci per un appuntamento, siamo l'unica agenzia immobiliare a cui è stata affidata la vendita di questo bello progetto.

Come prima o seconda casa (libera di vincoli provinciali)

Offerenti

Panorama Immobiliare
Via del Paese 29
39054 Collalbo

Tel.
+393479052816

□