RENON . Alto Adige Collalbo Goditi il Tuo meritato riposo in montagna

Dati di base

Tipologia dell'oggetto	Appartamento / Piano terra
Località	Renon
Camere	3
Classe energetica	A
Prezzo d'acquisto	1'400 €
Superficie m	96.0
Stato	Nuovo
Stato	Come nuovo
ID	IW105195

GUTZMER + PARTNER
IMMOBILIEN · IMMOBILIARE · REAL ESTATE

GUTZMER + PARTNER
IMMOBILIEN · IMMOBILIARE · REAL ESTATE

GUTZMER + PARTNER
IMMOBILIEN · IMMOBILIARE · REAL ESTATE

GUTZMER + PARTNER
IMMOBILIEN · IMMOBILIARE · REAL ESTATE

GUTZMER + PARTNER
IMMOBILIEN · IMMOBILIARE · REAL ESTATE

GUTZMER + PARTNER
IMMOBILIEN · IMMOBILIARE · REAL ESTATE

GUTZMER + PARTNER
IMMOBILIEN · IMMOBILIARE · REAL ESTATE

GUTZMER + PARTNER
IMMOBILIEN · IMMOBILIARE · REAL ESTATE

GUTZMER + PARTNER
IMMOBILIEN · IMMOBILIARE · REAL ESTATE
GUTZMER + PARTNER
IMMOBILIEN · IMMOBILIARE · REAL ESTATE

GUTZMER + PARTNER
IMMOBILIEN · IMMOBILIARE · REAL ESTATE

GUTZMER + PARTNER
IMMOBILIEN · IMMOBILIARE · REAL ESTATE
GUTZMER + PARTNER
IMMOBILIEN · IMMOBILIARE · REAL ESTATE

GUTZMER + PARTNER
IMMOBILIEN · IMMOBILIARE · REAL ESTATE

GUTZMER + PARTNER
IMMOBILIEN · IMMOBILIARE · REAL ESTATE

GUTZMER + PARTNER
IMMOBILIEN · IMMOBILIARE · REAL ESTATE

Parcheggio Centro
SP73
Computer Leo Pechlaner
Computergeschäft
Fennweg
Fennweg
Panificio Jakob'S
Backstube
ZENTRAL café ristorante
Lintner Cafe
Gebäck · $$
Staffiach
Kirchental

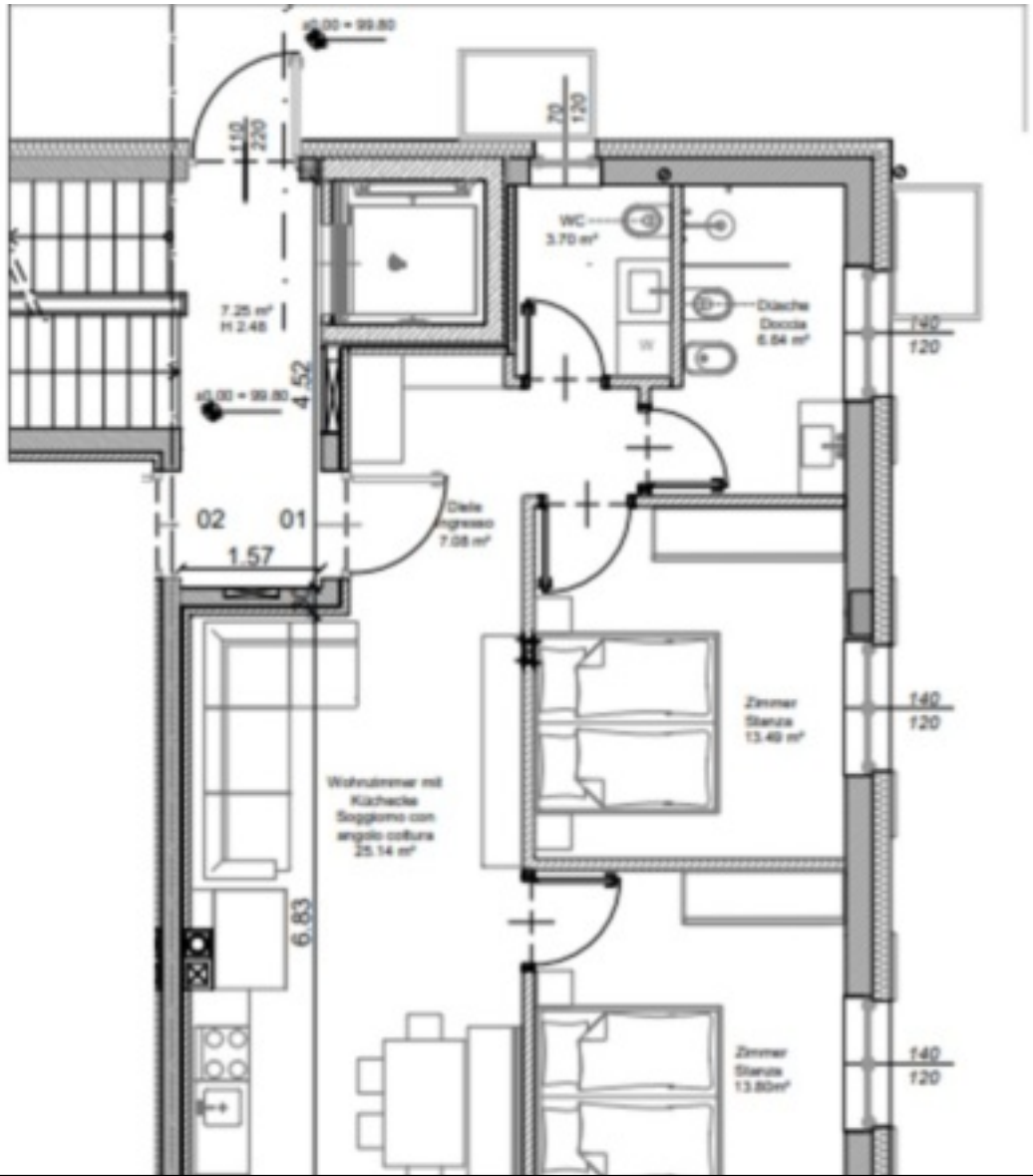
WC
3.70 m²
Doccia
6.84 m²
7.25 m²
H 2.48
4.52
02
01
1.57
Zimmer
Stanza
13.49 m²
Wohnzimmer mit
Kochecke
Soggiorno con
angolo cottura
25.14 m²
6.83
Zimmer
Stanza
13.80m²
140
120

4,9/5

So bewerten uns unsere Kunden.

È il punteggio delle recensioni
che ci lasciano i nostri clienti.

www.gutzmer.it

Dettagli

Prezzo d'acquisto	1'400 €
Superficie m	96.0

Descrizione

Nel ridente paesino di Collalbo, a soli 5 minuti a piedi dal centro, sul meraviglioso altipiano del Renon,
con vista mozzafiato verso lo Sciliar e in mezzo a prati e boschi, affittiamo la Tua oasi di pace e di relax.
In casa di nuova costruzione CASA CLIMA A, al piano terra in esposizione Sud, con ampio giardino/prato utilizzabile intorno: appartamento 3-stanze, soggiorno/cucina, 2 camere da letto matrimoniali, ampio bagno finestrato, bagno di servizio finestrato, terrazza, 1° UTILIZZO, riscaldamento a pavimento (impianto con pompa di calore), posto auto privato coperto in garage + box cantina. L'appartamento viene consegnato arredato di blocco cucina nuovo, arredamento bagno. Su richiesta possono essere arredate anche le camere da letto con mobili vintage.
Canone di locazione Euro 1.400,00/mese + Euro 200,00 spese accessorie. Contratto di locazione 4+4. Cauzione richiesta 6 mensilità con fideiussione bancaria.
Richieste esclusivamente persone referenziate. Preghiamo la nostra gentile clientela a inviarci le richieste esclusivamente via mail all'office@gutzmer.it
IN ESCLUSIVA PRESSO LA NOSTRA AGENZIA.
Gli immobili qui pubblicati rappresentano solo una parte della nostra offerta immobiliare. Per tutte le ulteriori proposte saremmo lieti incontrarVi di persona.

Offerenti

GUTZMER + PARTNER
IMMOBILIEN · IMMOBILIARE · REAL ESTATE

Gutzmer u. Partner immobilien immobiliare Real Estate
Via della Rena 11 (angolo P.zza Walther)
39100 Bolzano

Tel.
+39 0471 977907

□