W11 Residence Petersheim: il tuo moderno appartamento bilocale al 1° piano con terrazza

Dati di base

Tipologia dell'oggetto	Appartamento
Località	Renon
Camere	2
Piano	1
Prezzo d'acquisto	310'000 €
Superficie m	70.0
Anno di costruzione	2025
ID	IW103290

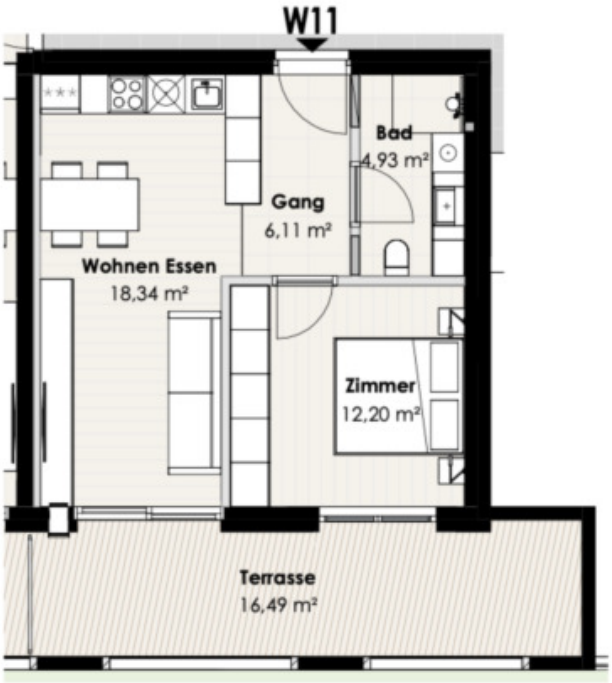
W11
Bad
4,93 m²
Gang
6,11 m²
Wohnen Essen
18,34 m²
Zimmer
12,20 m²
Terrasse
16,49 m²

Prezzi

Prezzo d'acquisto più IVA	310'000 €

Superfici

Superficie m	70.0
Superficie netta m	42.0

Numero superfici

Bagni	1
Camera giorno/notte	1

Arredo

Munito di cantina	Sì

Descrizione

In una posizione incantevole e tranquilla con una fantastica vista sullo Sciliar, nel centro di Longstein am Ritten, sorgerà un esclusivo nuovo edificio con 17 unità abitative : un'opportunità rara per tutti coloro che cercano relax e natura. Lo Sciliar a due passi dalla porta di casa rende questo luogo un habitat unico.

Una di queste esclusive unità abitative è questo moderno appartamento di due locali al 1° piano del Residence Petersheim. L'appartamento offre un'accogliente zona soggiorno/pranzo, una camera da letto e un bagno. Dispone inoltre di un seminterrato che offre ulteriore spazio di stoccaggio.

Un'ampia terrazza di circa 16,5 mq amplia lo spazio abitativo all'aperto e offre un ulteriore posto dove rilassarsi.

Come opzione è disponibile un posto auto.

Nota: L'appartamento è convenzionato, il che significa che può essere occupato solo da persone autorizzate, ma è possibile un'esenzione a pagamento .

Con sovraprezzo puo essere acquistato anche di persone con residenza al di fuori della provincia di Bolzano (BZ).

Offerenti

Seeber Immobilien s.r.l.
Via dei portici 70
39100 Bolzano

Tel.
+39/339/8281766

Cell.
+39/340/3806901

□