W2 Residence Petersheim: il tuo moderno appartamento di 3 locali al 1° piano seminterrato con giardino

Dati di base

Tipologia dell'oggetto	Appartamento
Località	Renon
Camere	3
Piano	0
Prezzo d'acquisto	390'000 €
Superficie m	102.0
Anno di costruzione	2025
ID	IW103286

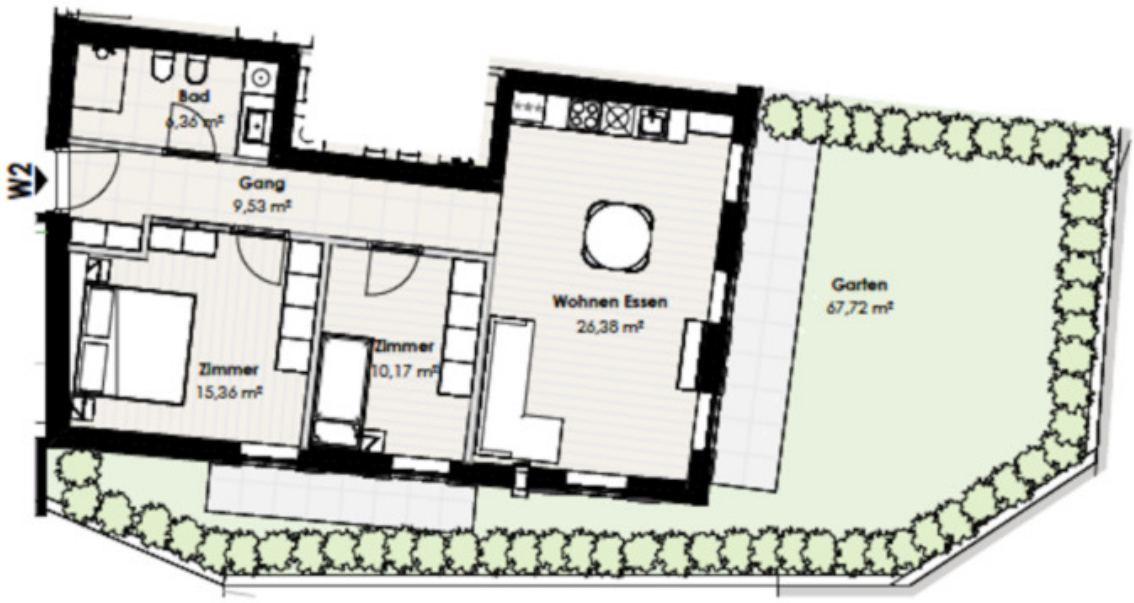

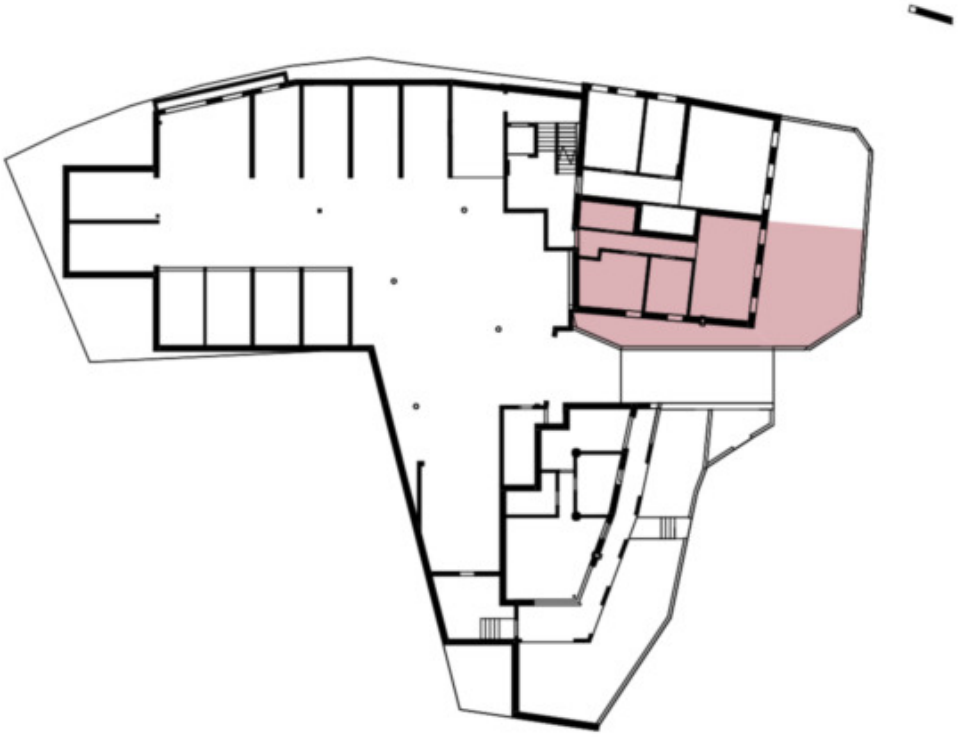

Dettagli

Prezzo d’acquisto	390'000 €
Superficie m	102.0
Superficie netta m	68.0
Bagni	1
Camera giorno/notte	2

Arredo

Munito di cantina	Sì

Descrizione

In una posizione incantevole e tranquilla con una fantastica vista sullo Sciliar, nel centro di Longstein am Ritten, sorgerà un esclusivo nuovo edificio con 17 unità abitative : un'opportunità rara per tutti coloro che cercano relax e natura. Lo Sciliar a due passi dalla

porta di casa rende questo luogo un habitat unico.

Una di queste esclusive unità abitative è questo moderno appartamento di 3 locali al 1° piano seminterrato del Residence Petersheim. L'appartamento offre un'ampia zona soggiorno/pranzo, due camere da letto, un bagno e un invitante ingresso. Dispone inoltre di un seminterrato che offre ulteriore spazio di stoccaggio, nonché di un ampio giardino di circa 68 mq che offre uno spazio esterno privato in cui rilassarsi.

Come opzione è disponibile un posto auto.

Nota: L'appartamento è convenzionato, il che significa che può essere occupato solo da persone autorizzate, ma è possibile un'esenzione a pagamento .

Offerenti

Seeber Immobilien s.r.l.
Via dei portici 70
39100 Bolzano

Tel.
+39/339/8281766

Cell.
+39/340/3806901

□