W14 Residence Petersheim: il tuo moderno appartamento duplex di 4 locali al 1° e 2° piano

Dati di base

Tipologia dell'oggetto	Appartamento
Località	Renon
Camere	4
Piano	2
Prezzo d'acquisto	675'000 €
Superficie m	200.0
Anno di costruzione	2025
ID	IW103285

Wohnung 14 - 1. Obergeschoss

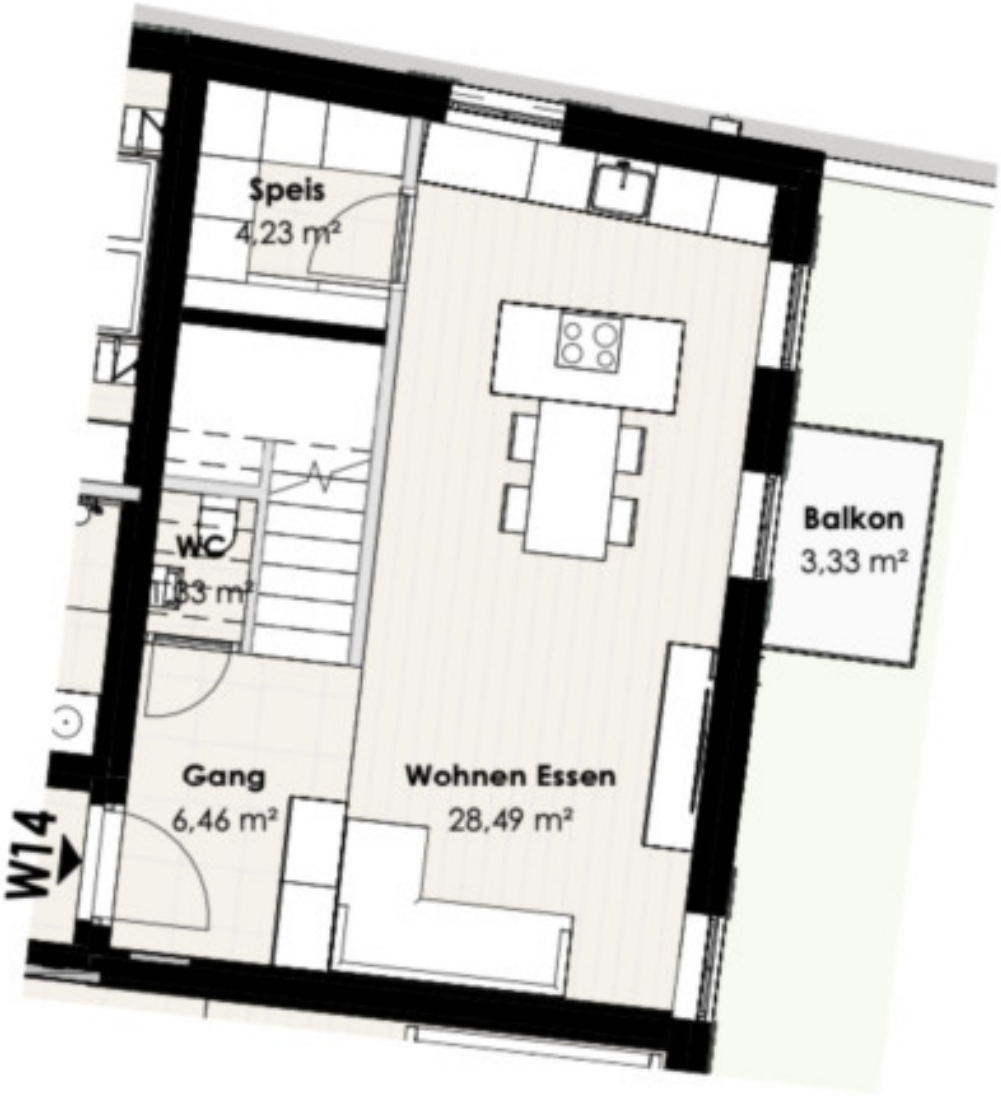

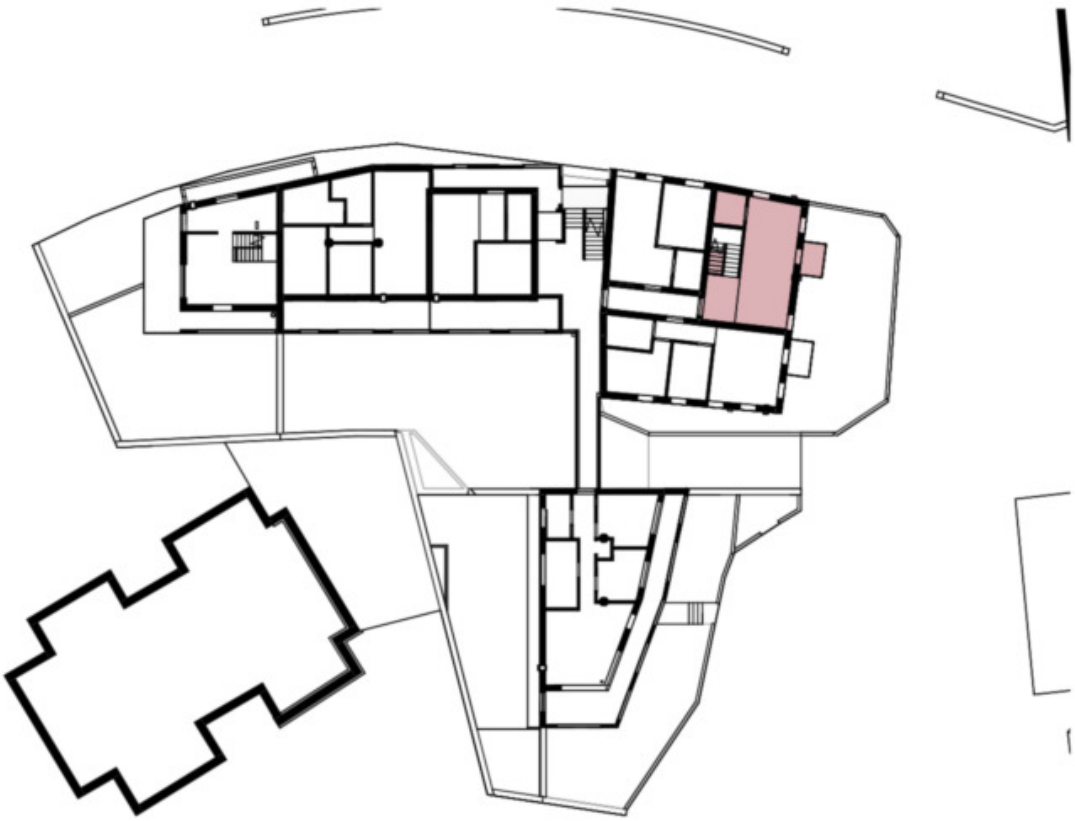

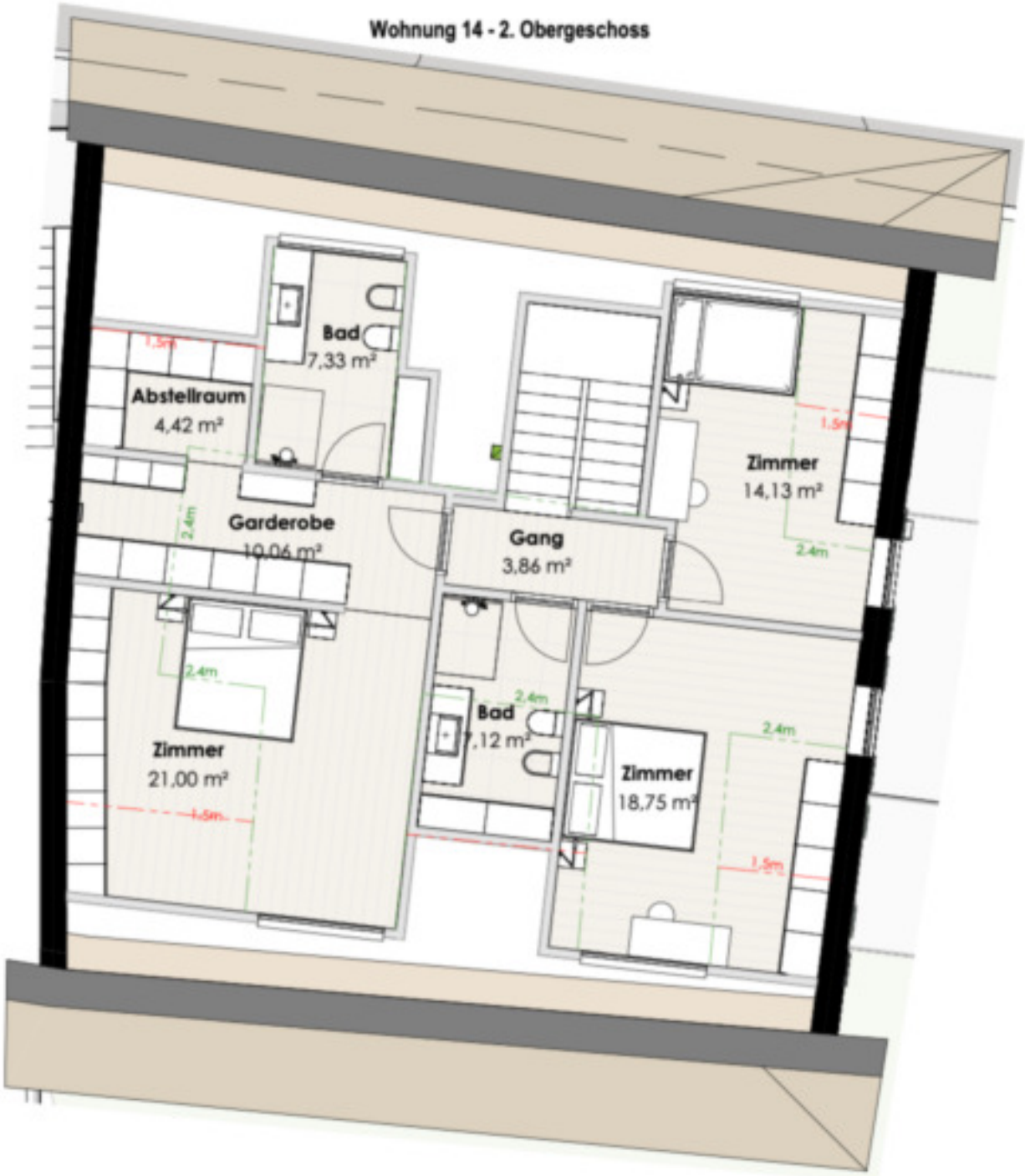
Wohnung 14 - 2. Obergeschoss
Bad
7,33 m²
Abstellraum
4,42 m²
Garderobe
10,06 m²
Gang
3,86 m²
Zimmer
14,13 m²
Zimmer
21,00 m²
Bad
7,12 m²
Zimmer
18,75 m²
1,5m
2,4m

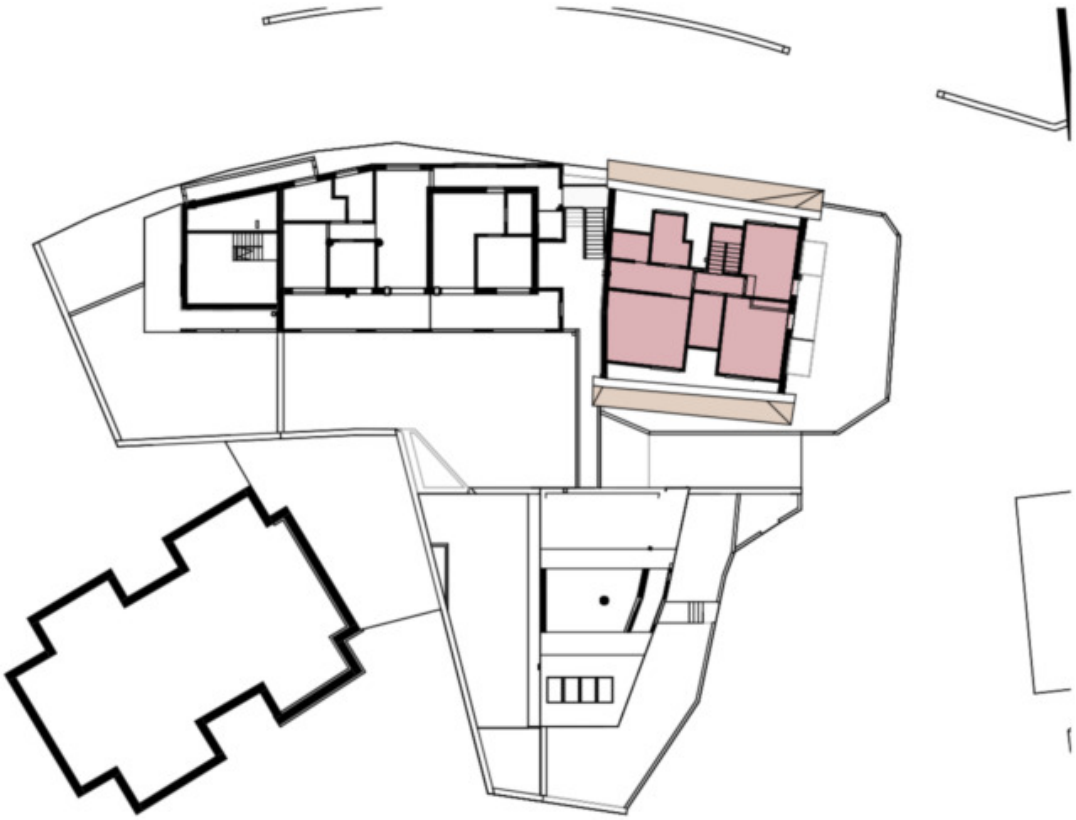

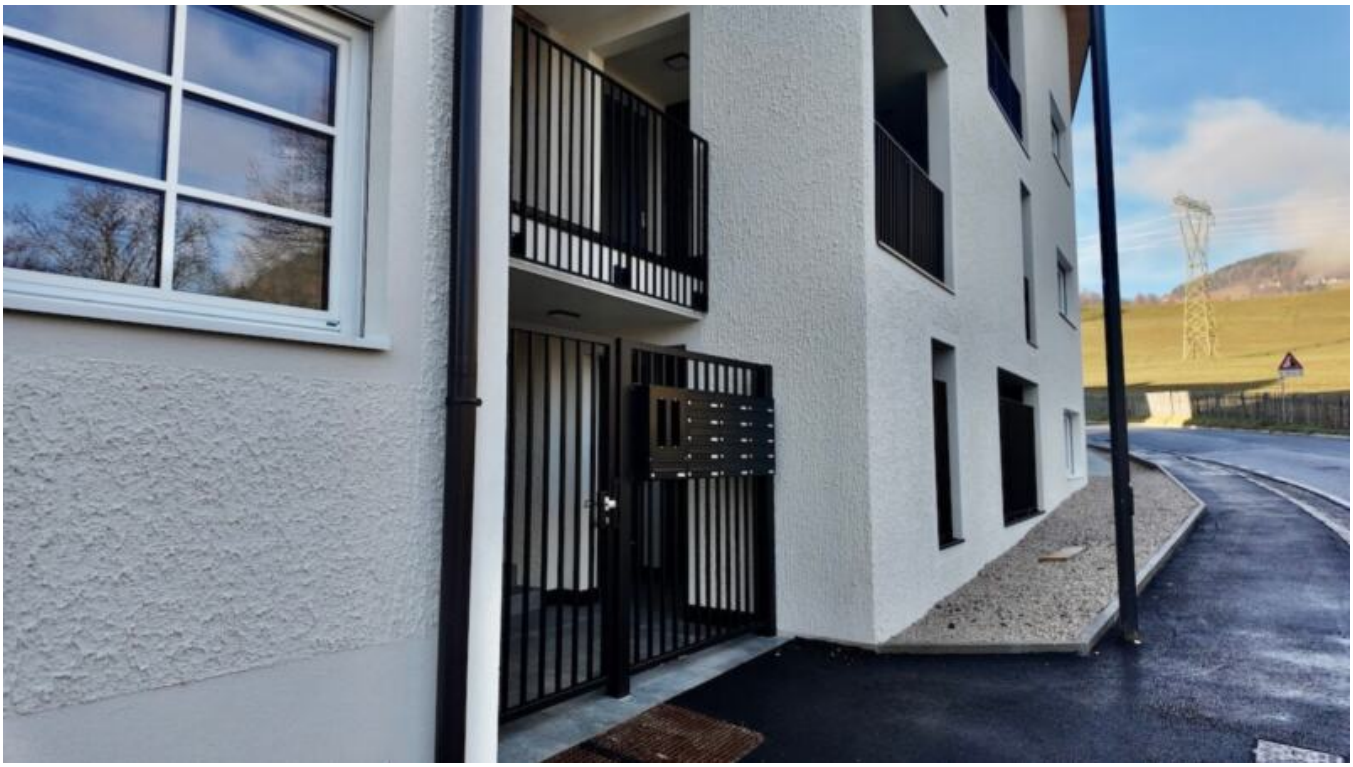

Dettagli

Prezzo d'acquisto	675'000 €
Superficie m	200.0
Superficie netta m	127.0
Bagni	2
Camera giorno/notte	3

Arredo

Munito di cantina Sì

Descrizione

In una posizione incantevole e tranquilla con una fantastica vista sullo Sciliar, nel centro di Longstein am Ritten , sorgerà un esclusivo nuovo edificio con 17 unità abitative : una rara opportunità per tutti coloro che cercano relax e natura. Lo Sciliar a due passi dalla porta di casa rende questo luogo un habitat unico.

Una di queste esclusive unità abitative è questo moderno appartamento duplex di 4 locali, che si estende sul 1° e 2° piano del Residence Petersheim. L'appartamento offre un'accogliente zona soggiorno e pranzo con dispensa, un pratico guardaroba e un bagno di servizio al 1° piano, mentre al 2° piano si trovano due camere da letto con bagno e una grande camera da letto con bagno separato, oltre a un guardaroba e un ripostiglio. Dispone inoltre di un seminterrato che offre ulteriore spazio di stoccaggio.

L'appartamento dispone anche di un piccolo balcone.

Nota: l'appartamento è convenzionato, il che significa che può essere occupato solo da persone autorizzate.

Offerenti

Seeber Immobilien s.r.l.
Via dei portici 70
39100 Bolzano

Tel.
+39/339/8281766

Cell.

+39/340/3806901

□