W5 Residence Petersheim: il vostro accogliente appartamento di 2 locali al piano terra con giardino e terrazza

Dati di base

Tipologia dell'oggetto	Appartamento
Località	Renon
Camere	2
Piano	0
Prezzo d'acquisto	330'000 €
Superficie m	82.0
Anno di costruzione	2025
ID	IW103283

W5
Bad
4,93 m²
Gang
4,29 m²
Wohnen Essen
20,16 m²
Zimmer
12,20 m²
Terrasse
17,68 m²
Garten
96,11 m²

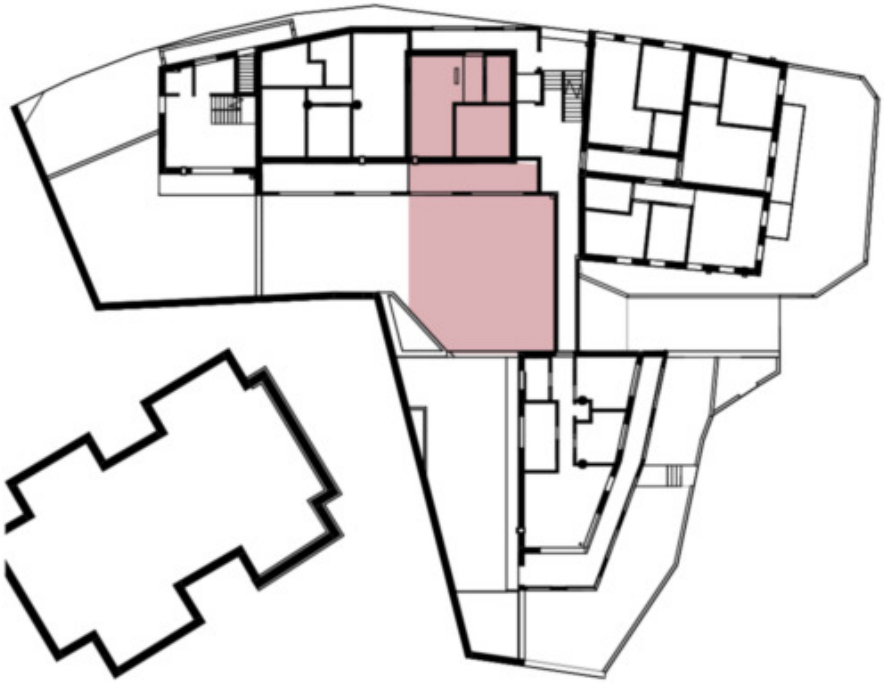

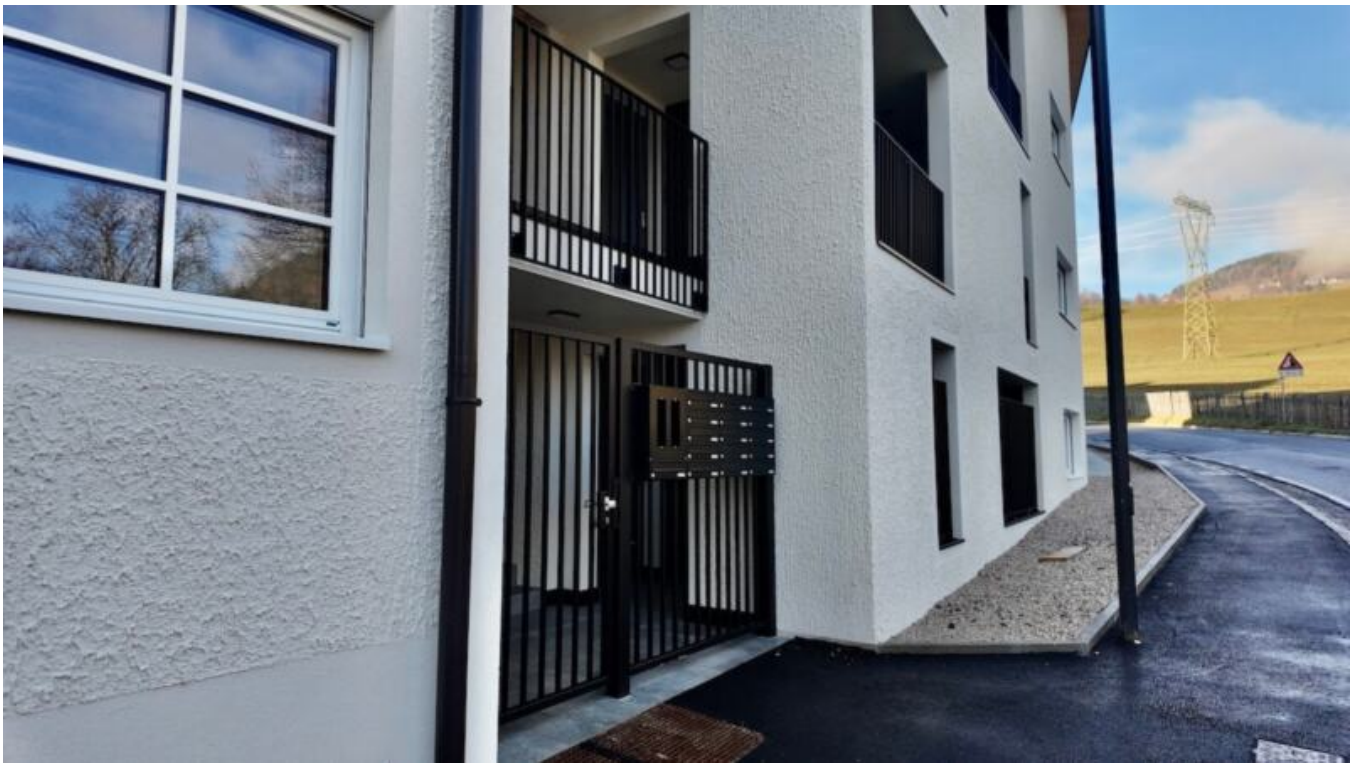

Dettagli

Prezzo d'acquisto	330'000 €
Superficie m	82.0
Superficie netta m	42.0
Bagni	1
Camera giorno/notte	1

Arredo

Munito di cantina	Sì

Descrizione

In una posizione incantevole e tranquilla con una fantastica vista sullo Sciliar, nel centro di Longstein am Ritten, sorgerà un esclusivo nuovo edificio con 17 unità abitative : un'opportunità rara per tutti coloro che cercano relax e natura. Lo Sciliar a due passi dalla porta di casa rende questo luogo un habitat unico.

Una di queste esclusive unità abitative è questo accogliente appartamento di due locali al piano terra del Residence Petersheim. L'appartamento offre un grazioso soggiorno e zona pranzo, una camera da letto e un bagno. Dispone inoltre di un seminterrato che offre ulteriore spazio di stoccaggio.

Una terrazza di circa 17,7 m e un ampio giardino di circa 96 m offrono ulteriori possibilità di relax e di ampliamento dello spazio abitativo all'aperto.
Come opzione è disponibile un posto auto.

Nota: L'appartamento è convenzionato, il che significa che può essere occupato solo da persone autorizzate, ma è possibile un'esenzione a pagamento .

Offerenti

Seeber Immobilien s.r.l.
Via dei portici 70
39100 Bolzano

Tel.
+39/339/8281766

Cell.
+39/340/3806901

□