W10 Residence Petersheim: il tuo moderno appartamento di 4 locali al 1° piano con terrazza

Dati di base

Tipologia dell'oggetto	Appartamento
Località	Renon
Camere	4
Piano	1
Prezzo d'acquisto	450'000 €
Superficie m	106.0
Anno di costruzione	2025
ID	IW103282

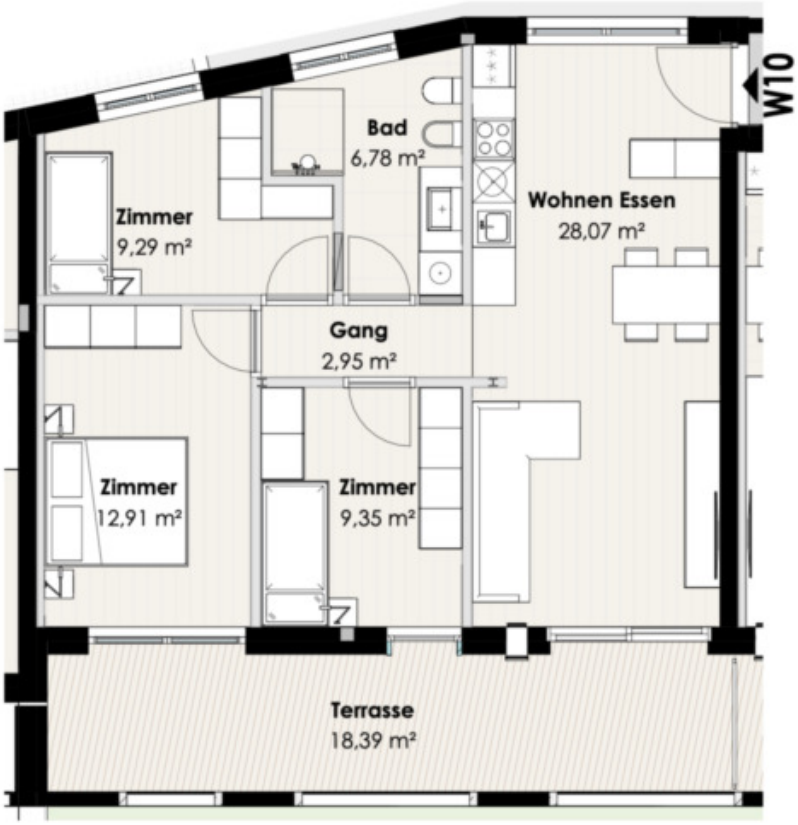
W10
Bad
6,78 m²
Zimmer
9,29 m²
Wohnen Essen
28,07 m²
Gang
2,95 m²
Zimmer
12,91 m²
Zimmer
9,35 m²
Terrasse
18,39 m²

Dettagli

Prezzo d'acquisto	450'000 €
Superficie m	106.0
Superficie netta m	69.0
Bagni	1
Camera giorno/notte	3

Arredo

Munito di cantina Sì

Descrizione

In una posizione incantevole e tranquilla con una fantastica vista sullo Sciliar, nel centro di Longstein am Ritten, sorgerà un esclusivo nuovo edificio con 17 unità abitative : un'opportunità rara per tutti coloro che cercano relax e natura. Lo Sciliar a due passi dalla porta di casa rende questo luogo un habitat unico.

Una di queste esclusive unità abitative è questo moderno appartamento di 4 locali al 1° piano del Residence Petersheim. L'appartamento offre un'accogliente zona soggiorno/pranzo, tre camere da letto e un bagno. Dispone inoltre di un seminterrato che offre ulteriore spazio di stoccaggio.

Un'ampia terrazza di circa 18,5 mq amplia lo spazio abitativo all'aperto e offre un ulteriore posto dove rilassarsi.

Come opzione è disponibile un posto auto.

Nota: l'appartamento è convenzionato, il che significa che può essere occupato solo da persone autorizzate.

Offerenti

Seeber Immobilien s.r.l.
Via dei portici 70
39100 Bolzano

Tel.
+39/339/8281766

Cell.
+39/340/3806901

□