

Selva di Val Gardena - Appartamento con vista sulle Dolomiti

Dati di base

| | |
|------------------------|----------------------|
| Tipologia dell'oggetto | Appartamento / Piano |
| Località | Rasun Anterselva |
| Via, N° | Via Meisules 206 |
| Camere | 4 |
| Piano | 1 |
| Prezzo d'acquisto | 1'550'000 € |
| Giardino m | 23.0 |
| Anno di costruzione | 1965 |
| ID | IW107073 |

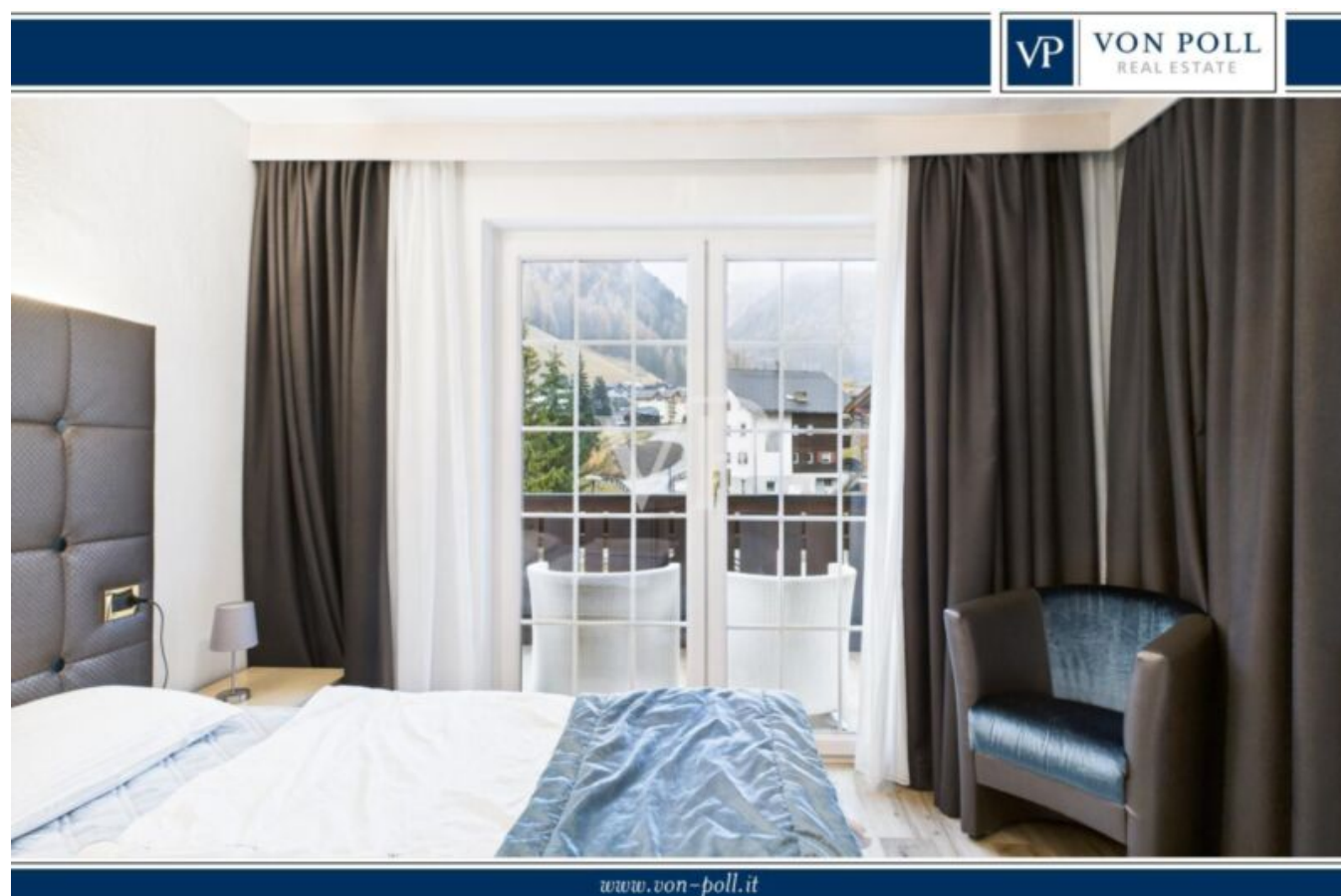















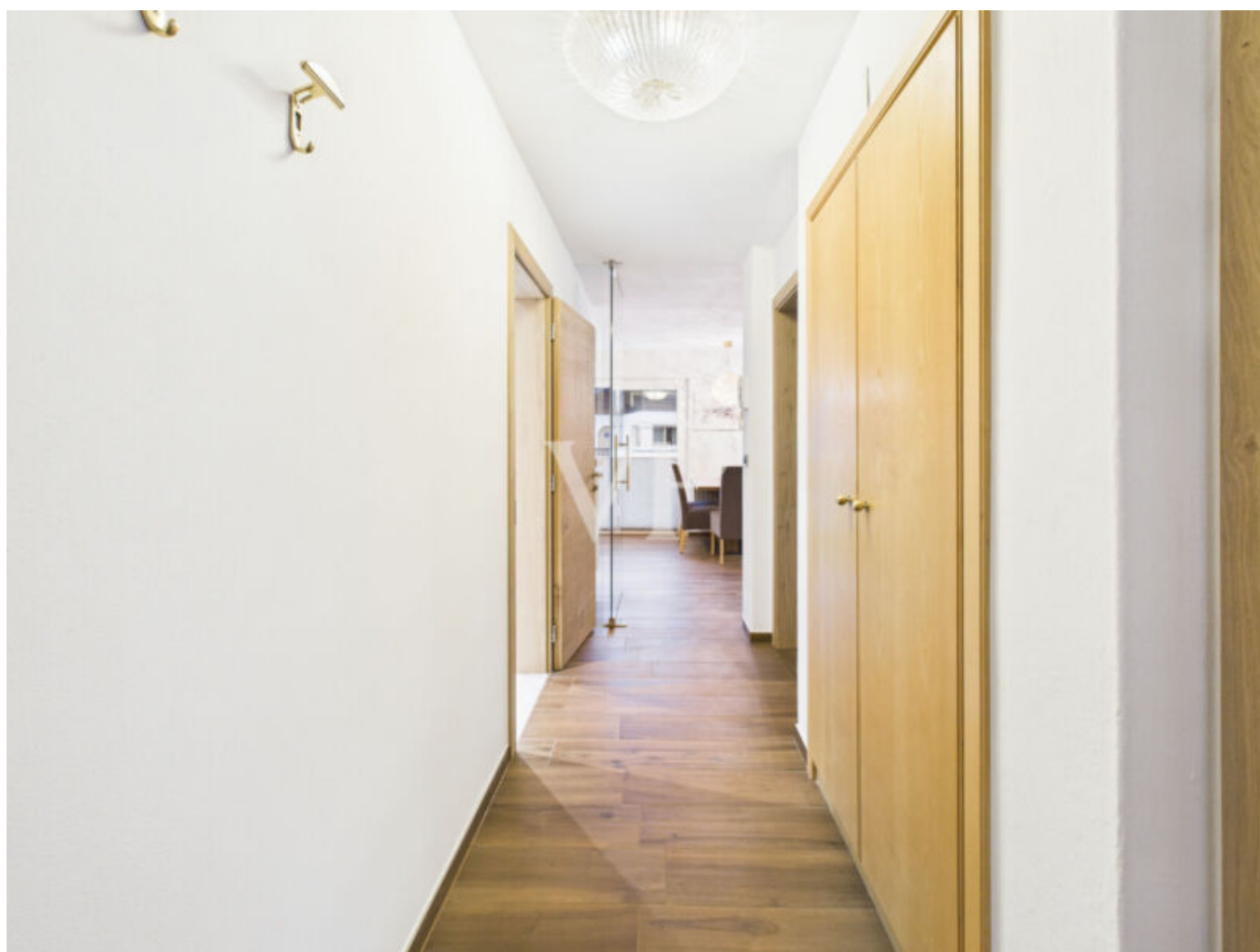







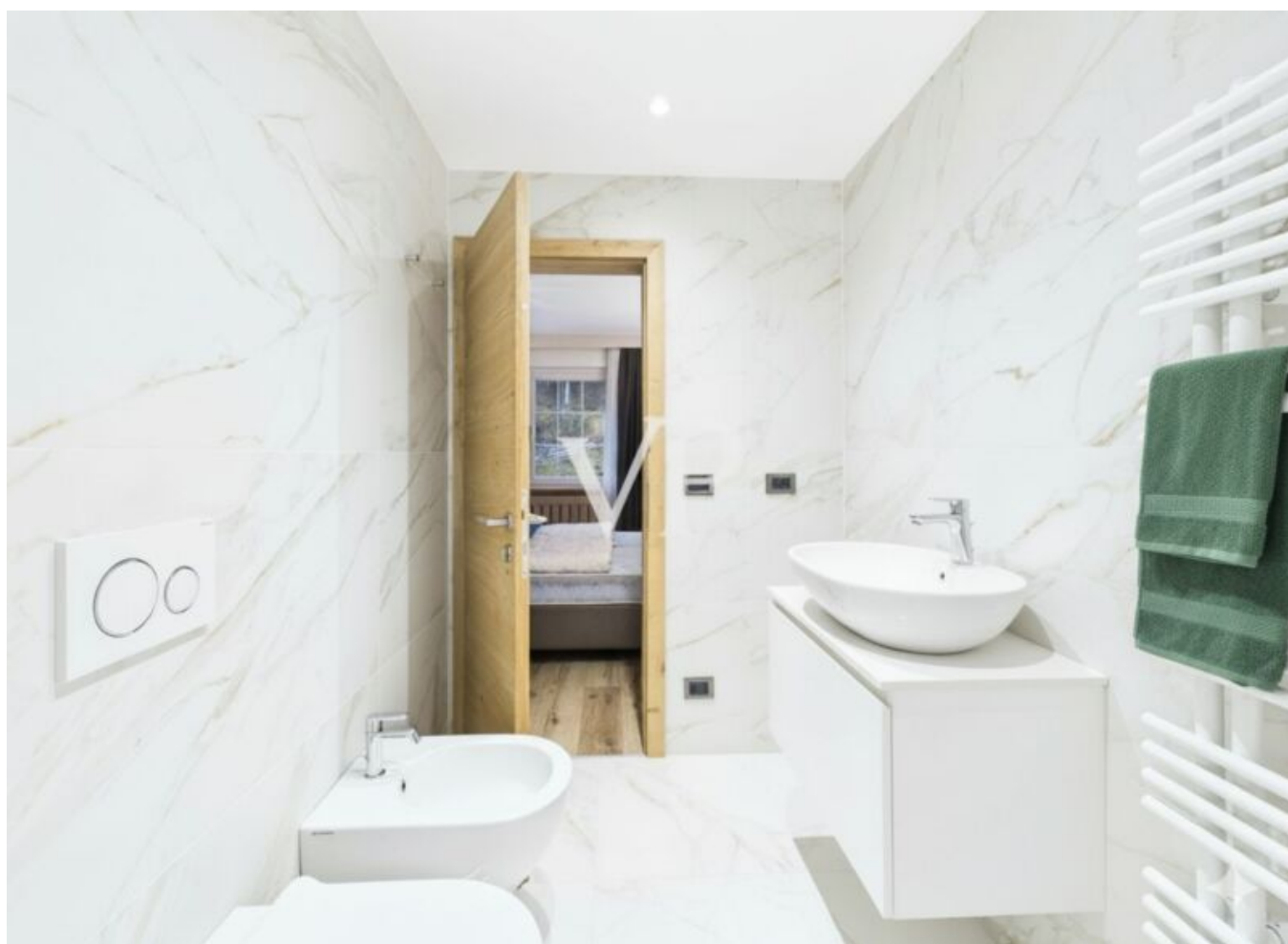

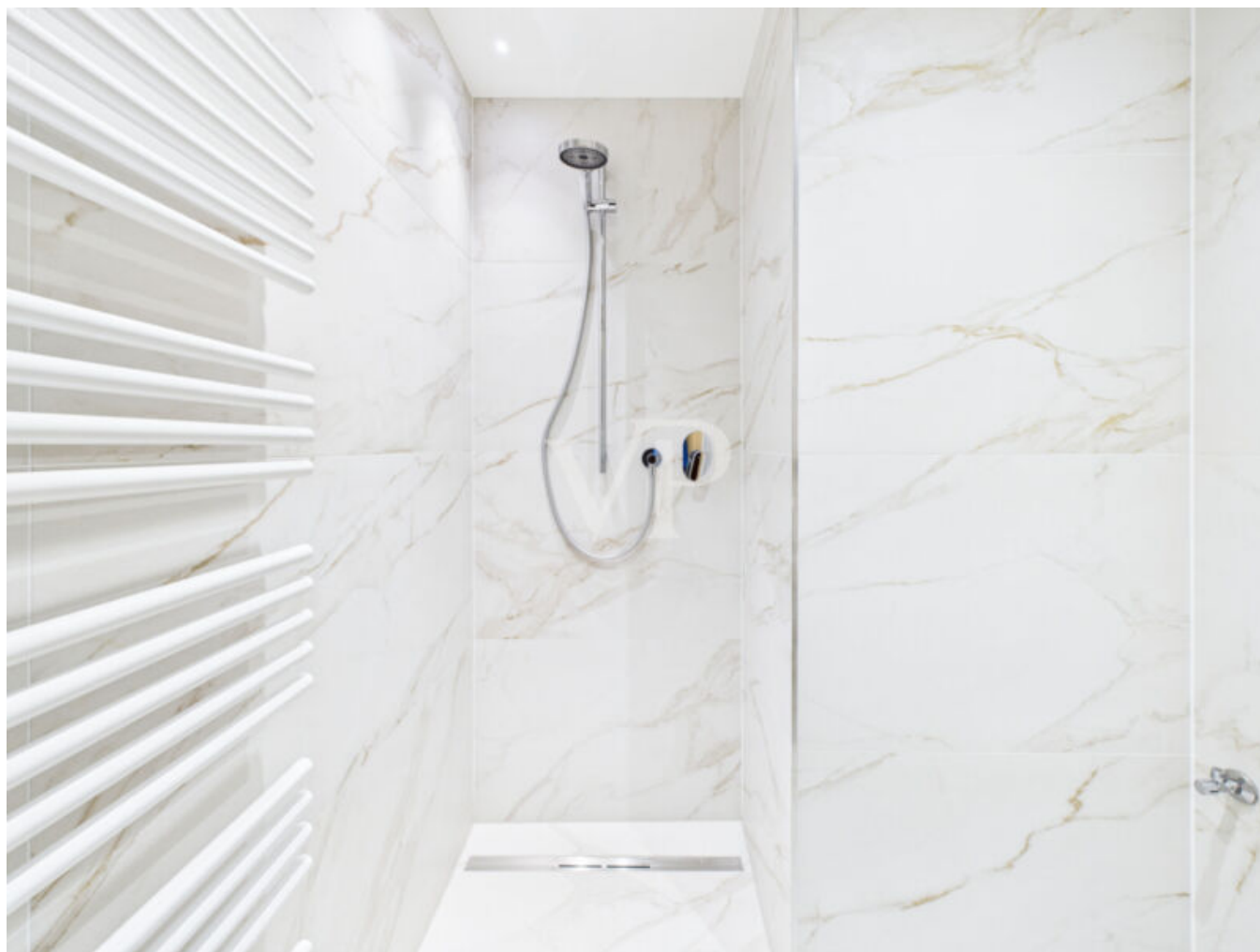





**Prezzi**

Prezzo d'acquisto 1'550'000 €

Superfici

Giardino m 23.0

Balcone/Terrazza m 22.0

Numero superfici

| | |
|-----------------|---|
| Camere da letto | 2 |
| Bagni | 2 |
| Posti macchina | 1 |

Arredo

| | |
|-----------------------|---------------|
| Pavimento | Piastrelle |
| Ammobiliato | Ammobiliato |
| Tipo di riscaldamento | Centralizzato |
| Riscaldamento | Gas |
| Munito di cantina | Sì |

Descrizione

Quadrilocale in vendita a Selva di Val Gardena, in una delle località più esclusive e richieste delle Dolomiti, con accesso diretto alle piste da sci.

L'appartamento si compone di ingresso su soggiorno con cucina a vista, due camere matrimoniali, due bagni, balcone e posto auto riservato.

Una soluzione rara sul mercato, che coniuga posizione privilegiata, accesso immediato agli impianti sciistici, ottima redditività potenziale e spazi ben organizzati, ideale sia come casa vacanza sia come investimento.

Posto auto e Licenza turistica extra 100.000 euro

Offerenti



VON POLL REAL ESTATE Bozen/Bolzano
V.le Druso n. 265
39100 Bolzano

Tel.
+39/0471/209020

Cell.
+39/0471/209020

