# Prad am Stilfserjoch: proprietà agricola di circa 2.400 m² in vendita

## Dati di base

| | |
|---|---|
| Tipologia dell'oggetto | Terreno |
| Località | Prato allo Stelvio |
| Prezzo d'acquisto | Prezzo a richiesta |
| Terreno m | 2407.0 |
| ID | IW103234 |

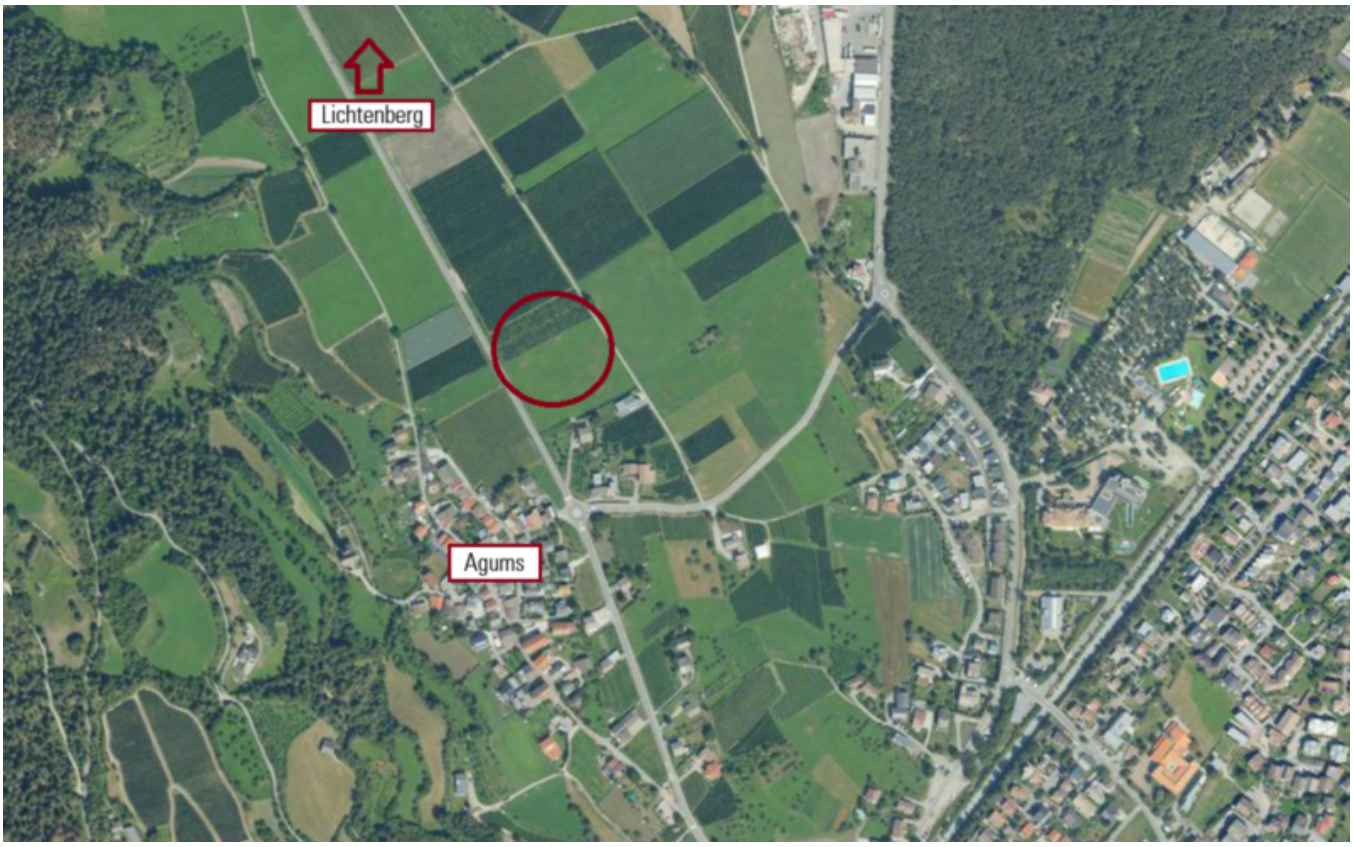


## Dettagli

Prezzo d'acquisto Prezzo a richiesta

Terreno m 2407.0

## Descrizione

Ad Agums, frazione del comune di Prato allo Stelvio è in vendita un appezzamento di terreno coltivato a frutta.
La proprietà si trova direttamente adiacente alla strada statale in direzione di Lichtenberg.

L'appezzamento ha una superficie catastale di 2.407 m ed è attualmente utilizzato come prato per il foraggio.

È disponibile l'irrigazione.

## Offerenti

WELLENZOHN IMMOBILIEN

Wellenzohn Immobilien KG
Göflanerstrasse Nr. 33
39028 Silandro

Tel.
0473 620300

Fax.
0473 620234

□