

Prato allo Stelvio: appartamento affittato di 4 locali con giardino e posto auto in vendita

Dati di base

Tipologia dell'oggetto	Appartamento / Duplex
Località	Prato allo Stelvio
Prezzo d'acquisto	520'000 €
Superficie netta m	118.0
Anno di costruzione	2003
ID	IW97123









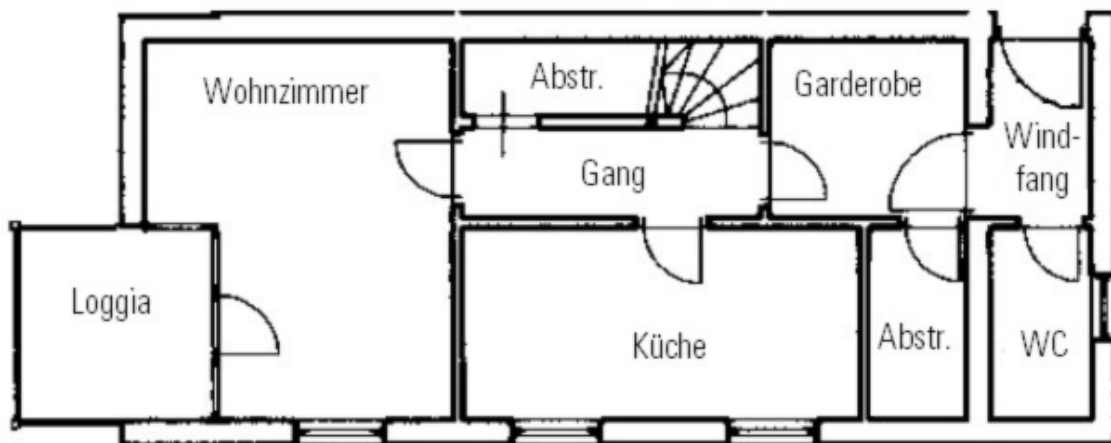

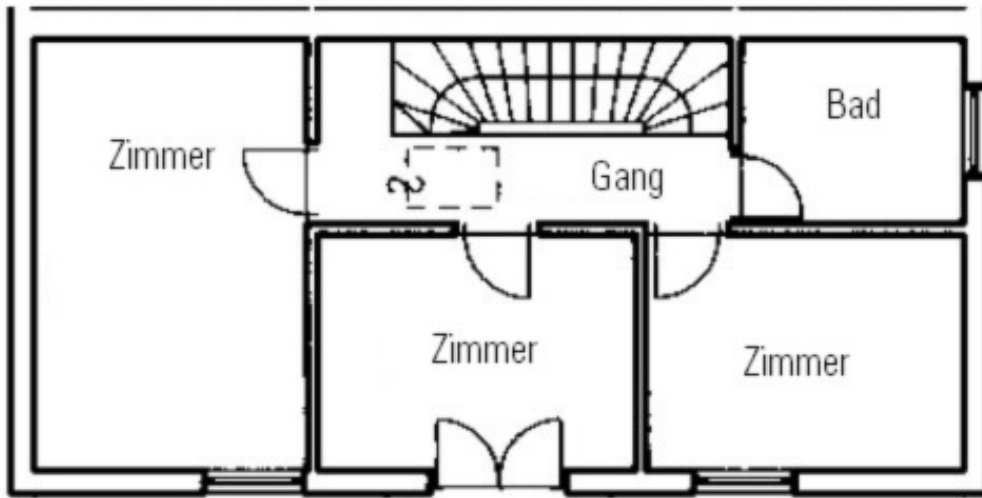



Prezzi

Prezzo d'acquisto 520'000 €

Superfici

Superficie netta m 118.0

Giardino m 30.0

Numero superfici

Camere da letto 3

Bagni 1
Posti macchina 1

Arredo

Usò giardino
Riscaldamento Teleriscaldamento
Munito di cantina Sì

Descrizione

In vendita un bellissimo appartamento di 4 locali a Prato allo Stelvio, in una posizione molto centrale. L'appartamento ha una superficie abitabile lorda di circa 118 m² ed è composto da:

- soggiorno
- cucina
- giorno - WC
- 3 camere da letto
- bagno
- 2 ripostigli
- guardaroba
- 2 balconi

La proprietà comprende anche un giardino, una cantina e un parcheggio sotterraneo.

L'edificio residenziale è riscaldato da un impianto di teleriscaldamento; lo scambio di calore nell'appartamento avviene tramite radiatori. Nel soggiorno è presente una stufa a legna che fornisce ulteriore calore.

L'immobile è attualmente affittato ed è quindi ideale come investimento immobiliare.

Offerenti



Wellenzohn Immobilien KG
Göflanerstrasse Nr. 33
39028 Silandro

Tel.

0473 620300

Fax.
0473 620234

□