# Nuova costruzione del complesso residenziale Maria a Prato allo Stelvio - Appartamento n. 10

## Dati di base

| | |
|---|---|
| Tipologia dell'oggetto | Appartamento / Soffitta |
| Località | Prato allo Stelvio |
| Camere | 3 |
| Piano | 2 |
| Prezzo d'acquisto | 437'000 € |
| Superficie netta m | 79.5 |
| Anno di costruzione | 2024 |
| ID | IW91695 |

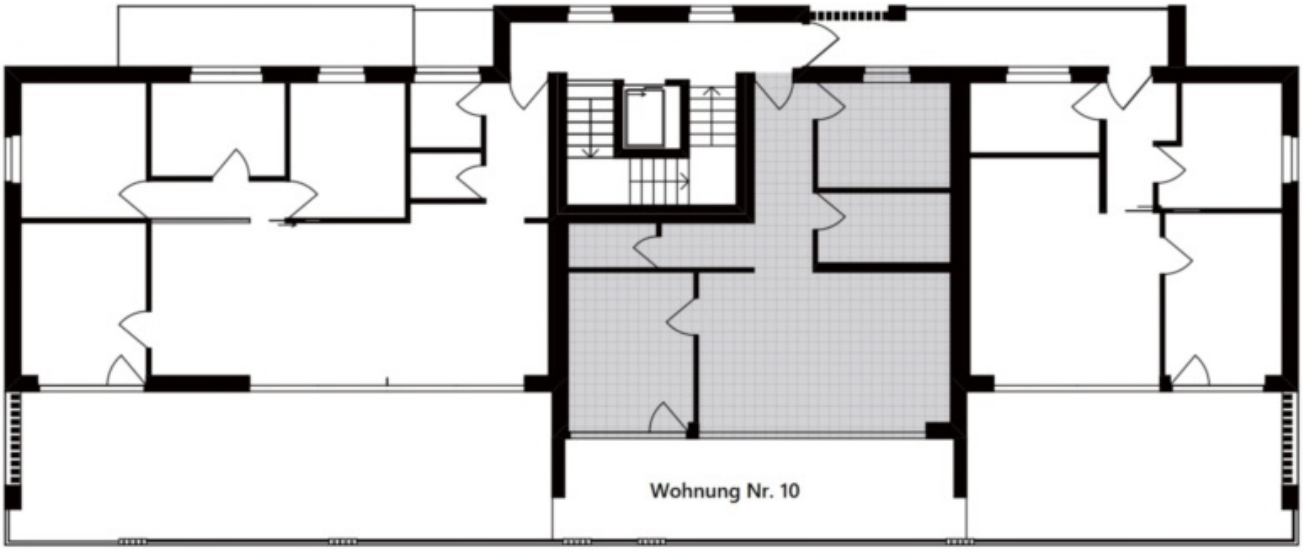

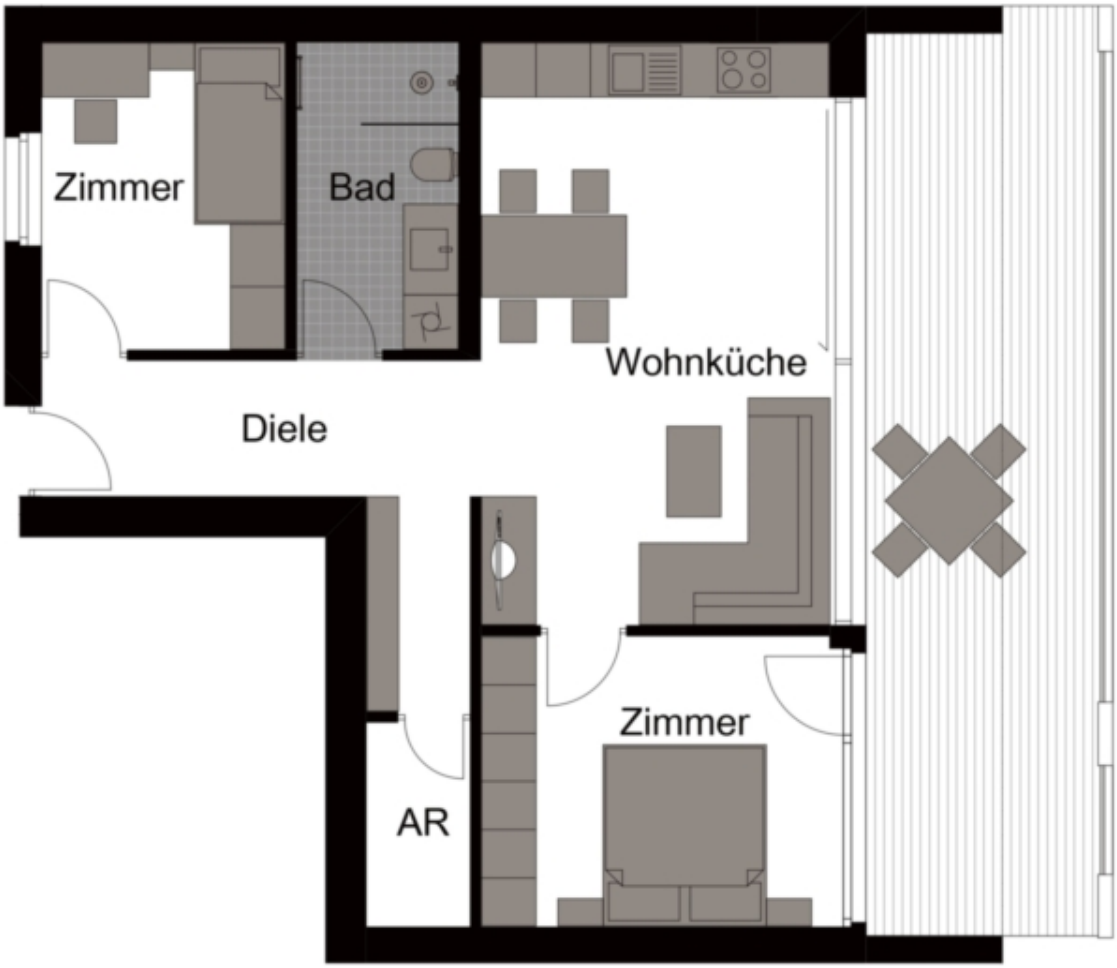
Zimmer
Bad
Wohnküche
Diele
Zimmer
AR

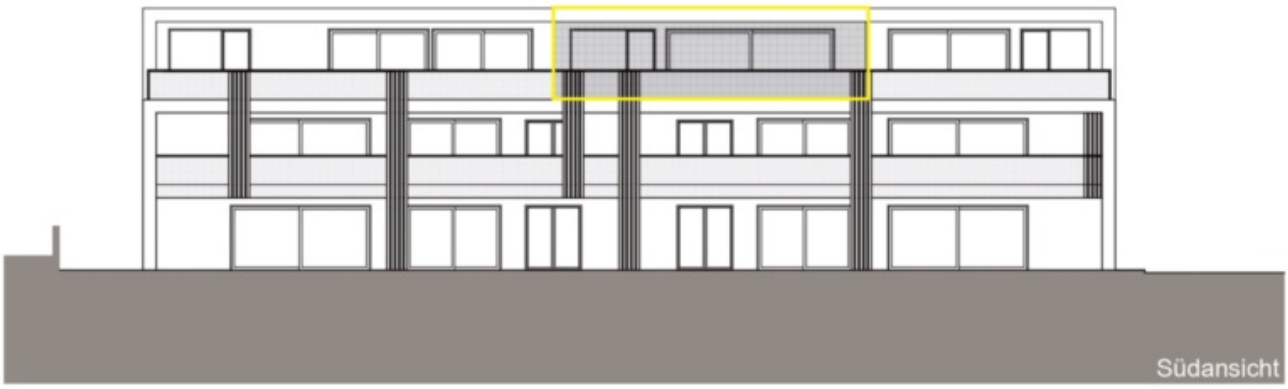
Südansicht

15
10

## Prezzi

| | |
|---|---|
| Prezzo d’acquisto | 437'000 € |

## Superfici

| | |
|---|---|
| Superficie netta m | 79.5 |
| Balcone/Terrazza m | 26.5 |

## Numero superfici

| | |
|---|---|
| Camere da letto | 2 |
| Bagni | 1 |
| Posti macchina | 1 |

## Arredo

| | |
|---|---|
| Tipo di riscaldamento | A pavimento |
| Riscaldamento | Teleriscaldamento |
| Munito di cantina | Sì |

## Descrizione

Appartamento n. 10: Il complesso residenziale "MARIA", di recente costruzione, si trova nelle immediate vicinanze del complesso residenziale LISA a Prato allo Stelvio. Si tratta di un condominio con 11 unità abitative.

L'appartamento n. 10 si trova al 2° piano e ha una superficie abitabile di circa 79,50 m . È suddiviso come segue: Ingresso, cucina abitabile, bagno e 2 camere da letto. L'appartamento dispone inoltre di una terrazza di circa 26,50 m , di un giardino e di una cantina al piano

interrato.

L'appartamento non è convenzionato e quindi può essere utilizzato anche come casa vacanze o seconda casa.

## Offerenti

Wellenzohn Immobilien KG
Göflanerstrasse Nr. 33
39028 Silandro

Tel.
0473 620300

Fax.
0473 620234

□