Appartamento centrale di 3 locali con due balconi in vendita a Prato allo Stelvio

Dati di base

Tipologia dell'oggetto	Appartamento / Piano
Località	Prato allo Stelvio
Camere	3
Piano	1
Prezzo d'acquisto	330'000 €
Superficie netta m	92.0
ID	IW111691

Gang
Bad
Gang
Küche
Wohnzimmer
Zimmer
Zimmer
Balkon
Balkon

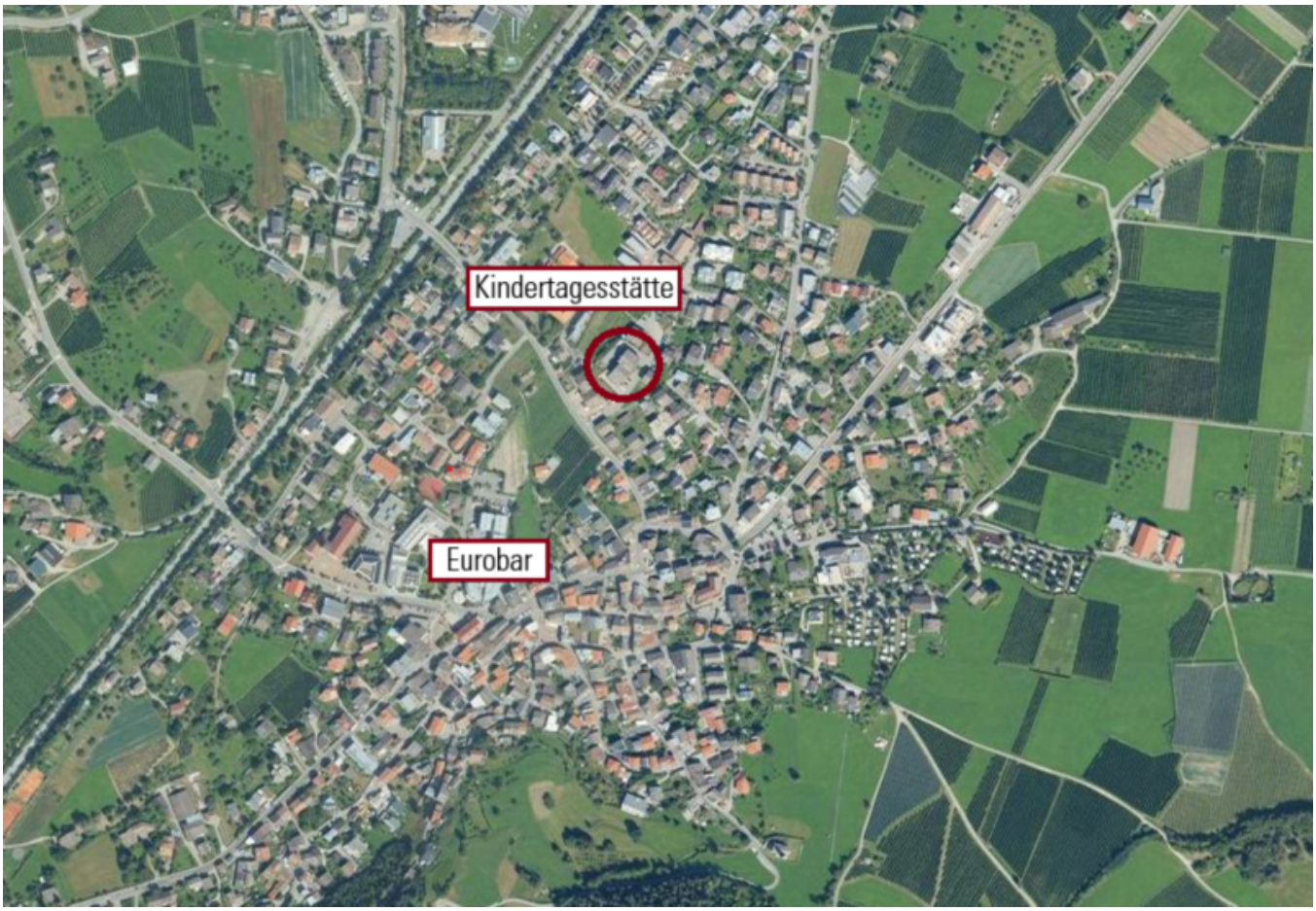

Prezzi

Prezzo d'acquisto	330'000 €

Superfici

Superficie netta m	92.0
Cantina m	12.0
Balcone/Terrazza m	22.0

Numero superfici

Camere da letto	2
Bagni	1

Arredo

Riscaldamento Teleriscaldamento

Descrizione

Nel centro del paese di Prato, è in vendita questo appartamento ben tenuto in una posizione centrale ma tranquilla.

La combinazione di posizione soleggiata, ampi spazi esterni e la possibilità di utilizzarlo come seconda casa o come casa per le vacanze rendono questa proprietà particolarmente interessante.

L'appartamento ha una superficie lorda di circa 92 m e offre una disposizione degli ambienti ben studiata con un piacevole comfort abitativo. Tutte le stanze sono esposte a sud-est. L'immobile è composto da un ampio disimpegno, 2 camere da letto, bagno, cucina e soggiorno. Particolarmente degni di nota sono i due balconi con una superficie totale di circa 22 m , che creano un ulteriore spazio aperto.

Offerenti

WELLENZOHN IMMOBILIEN

Wellenzohn Immobilien KG
Göflanerstrasse Nr. 33
39028 Silandro

Tel.
0473 620300

Fax.
0473 620234

□