

Prato allo Stelvio: Vendita di un nuovo trilocale con loggia e cantina

Dati di base

Tipologia dell'oggetto	Appartamento / Piano
Località	Prato allo Stelvio
Prezzo d'acquisto	365'000 €
Superficie netta m	92.0
ID	IW105100













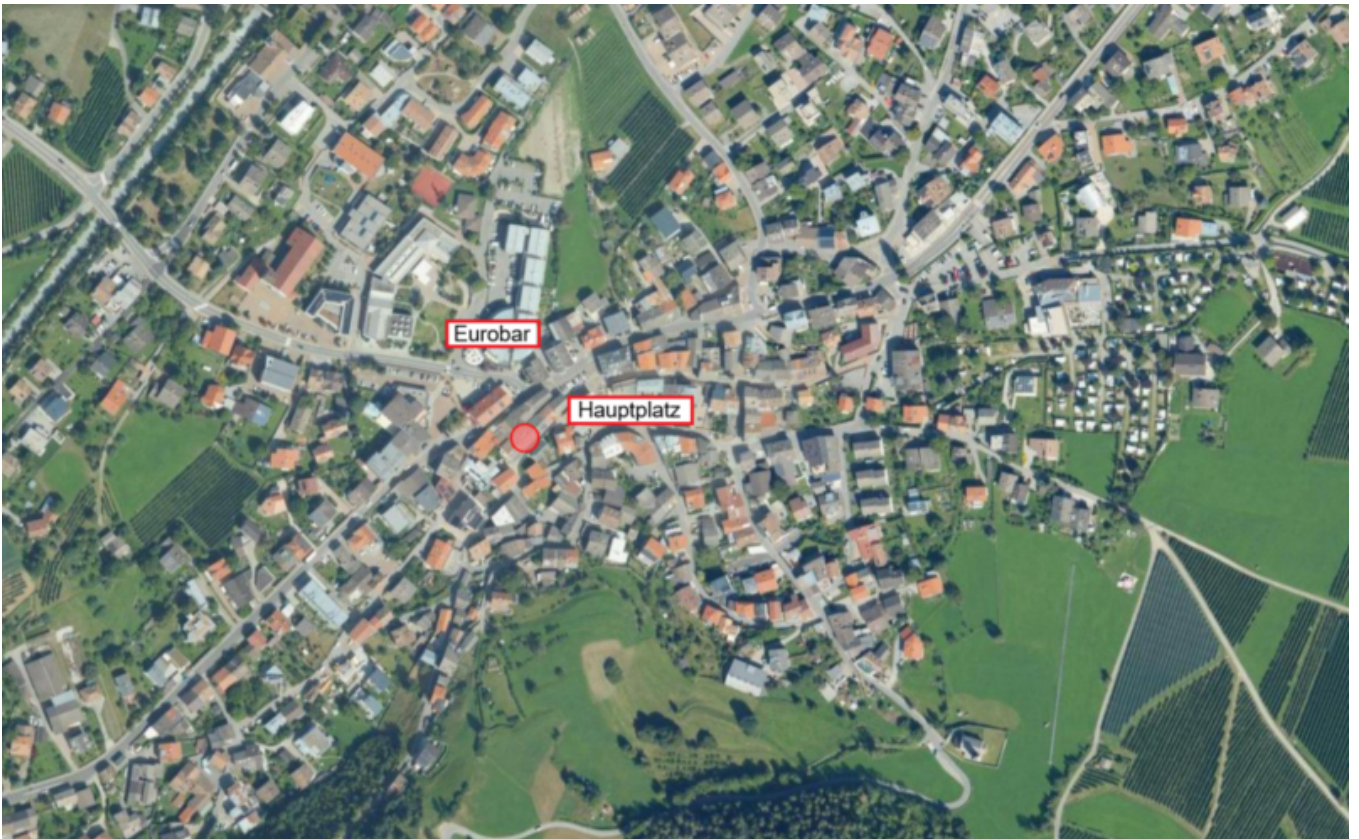

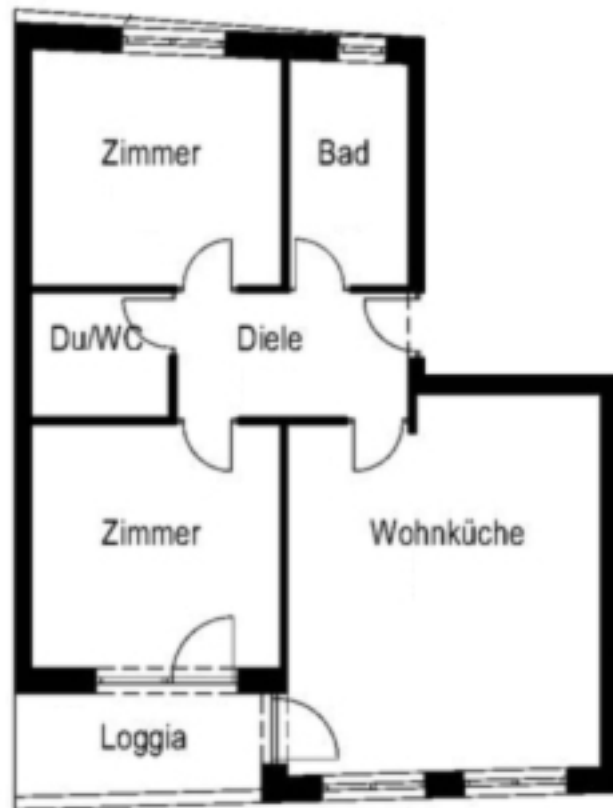

Dettagli

Prezzo d'acquisto
Superficie netta m

365'000 €
92.0

Cantina m	26.0
Camere da letto	2
Posti macchina	1

Arredo

Ammobiliato	Semi ammobiliato
Tipo di riscaldamento	A pavimento
Riscaldamento	Teleriscaldamento
Munito di cantina	Sì

Descrizione

Nel centro del paese di Prato allo Stelvio è in vendita un moderno trilocale.

L'appartamento si trova al 1° piano di un nuovo condominio e ha una superficie abitabile lorda di circa 85 m . È suddiviso come segue: Ingresso, luminosa cucina abitabile, 2 camere da letto, bagno e WC diurno.

Sul lato sud dell'appartamento si trova una loggia che invita al relax.

L'appartamento dispone anche di una cantina nel seminterrato. È possibile acquistare un posto auto coperto.

Offerenti



Wellenzohn Immobilien KG
Göflanerstrasse Nr. 33
39028 Silandro

Tel.
0473 620300

Fax.
0473 620234

□