W24 - Residence Monika - Prati - Val di Vizze

Dati di base

Tipologia dell'oggetto	Appartamento / Piano
Località	Prati
Camere	2
Classe energetica	A
Superficie m	44.4
Stato	Nuovo
Anno di costruzione	2026
Stato	Primo ingresso
ID	IW100525

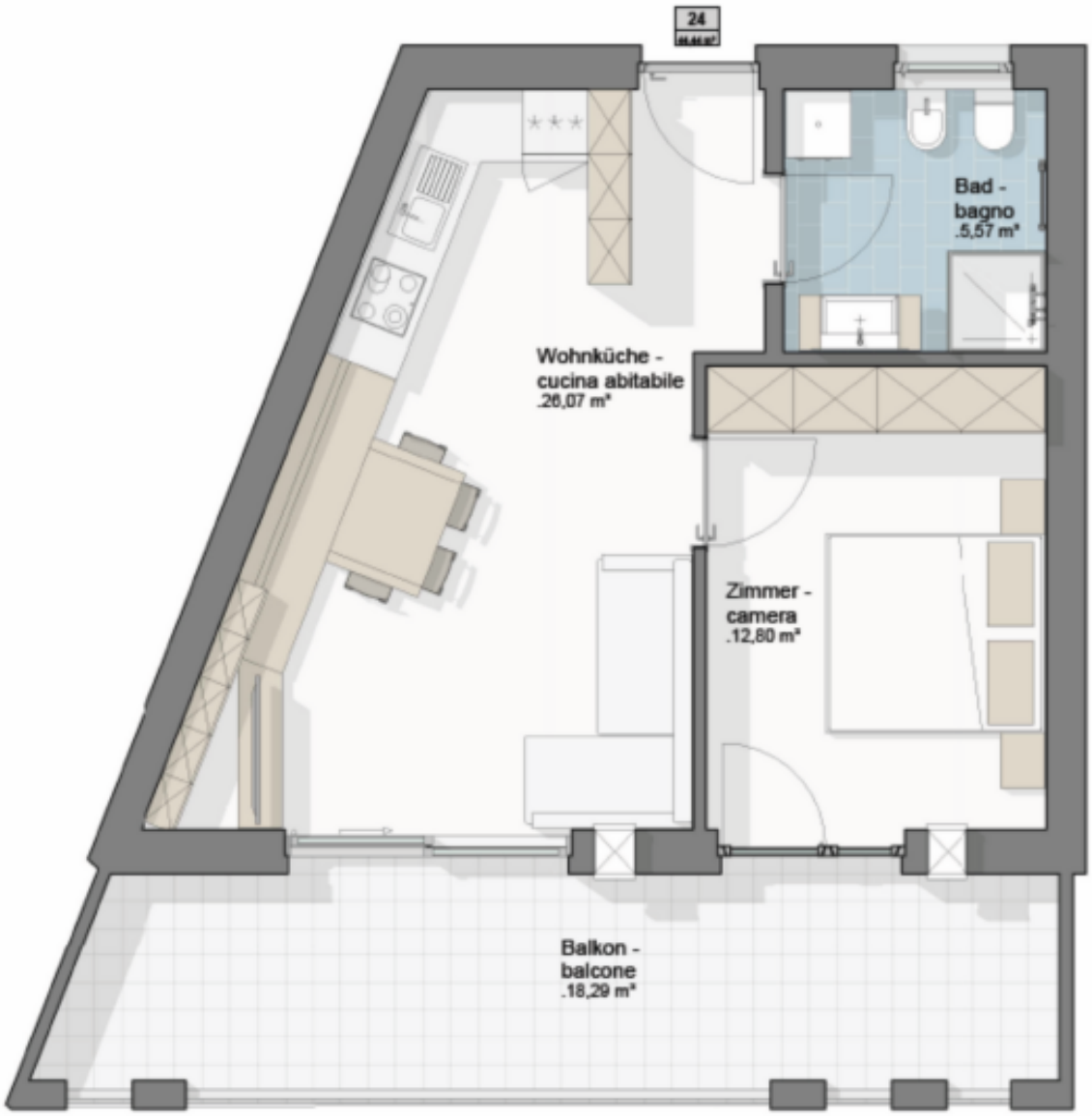
24
Bad -
bagno
.5,57 m²
Wohnküche -
cucina abitabile
.26,07 m²
Zimmer -
camera
.12,80 m²
Balkon -
balcone
.18,29 m²

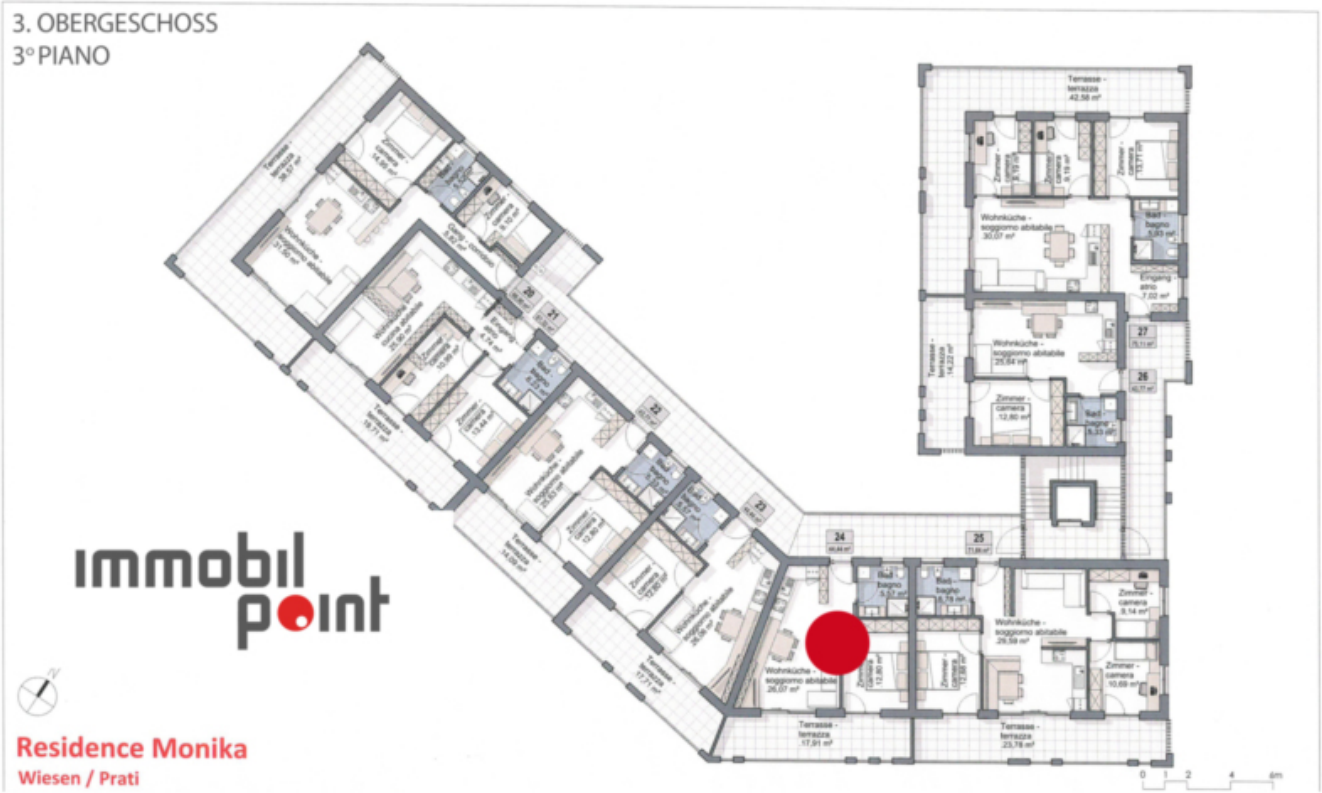

Dettagli

Superficie m	44.4

Descrizione

Benvenuti al Residence MONIKA – la vostra nuova casa in una posizione privilegiata!

Nell'idilliaco villaggio principale della Val di Vizze a Prati, direttamente nel centro del paese, sta nascendo il Residence MONIKA, un complesso residenziale esclusivo che non lascia nulla a desiderare.
La posizione centrale del villaggio, con vista panoramica sull'area naturale, in gran parte incontaminata, che circonda la Valle di Vizze , offre un affascinante scenario naturale e una vita al sole in un ambiente moderno.

Gli eccellenti collegamenti ciclabili con la vicina città dei Fugger, ovvero Vipiteno, sono a pochi passi di distanza:
Le brevi distanze, favorite da una posizione residenziale centrale, offrono un'accessibilità ottimale inserita nelle migliori infrastrutture.
Godetevi il perfetto equilibrio tra stile di vita e accessibilità ottimale, proprio nel cuore di una delle regioni più belle dell'Alto Adige.

Residence MONIKA – qualità di vita ai massimi livelli!

Offerenti

Immobilpoint
Via Hartwig 9
39042 Bressanone

Tel.
+39/0472/834380

□