Spazioso QUADRILOCALE con mansarda separata

Dati di base

Tipologia dell'oggetto	Appartamento / Piano
Località	Ponte Gardena
Camere	4
Classe energetica	A
Superficie m	107.4
Stato	Non nuovo
Anno di costruzione	1994
Stato	Curato
ID	IW100895

immobi
port

VISO

SERIGRAPHS

immobil
point

immobil
point

immobi
point

immobil
point

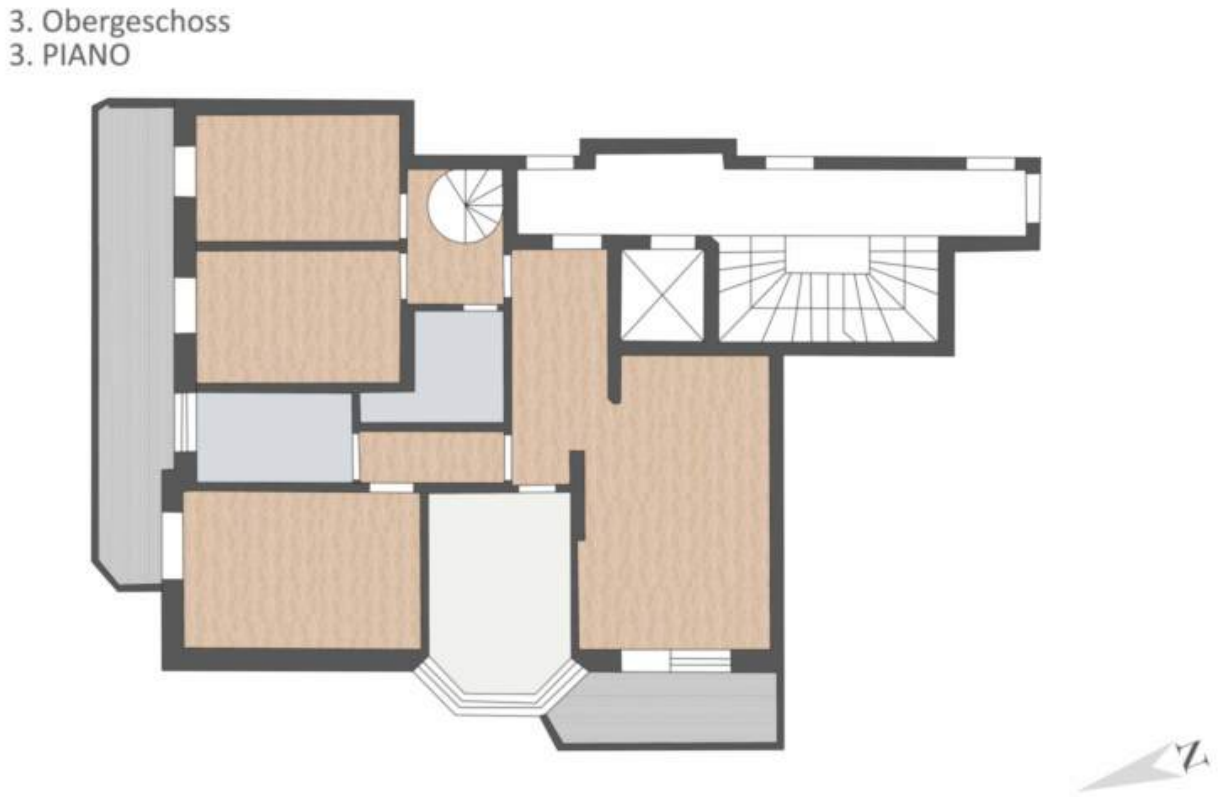

Dettagli

Superficie m	107.4

Descrizione

PARTICOLARITÀ: situato al 3° e 4° piano, completamente arredato, Klimahaus E, ascensore, altezza locali 2,60 m, nessun vincolo-NON convenzionale, cantina, posti auto condominiali disponibili, anno di costruzione 1994, posizione centrale,

superficie netta abitabile: 107,40m + 27,00m = 134,40m

CONSISTENZA: 3° PIANO

Ingresso, ampio soggiorno con camino e terrazza esposta a ovest, cucina abitabile separata, camera dei genitori con terrazza, 2 camere, trasformabili in soggiorno/cucina con 2 ingressi alla terrazza, 2x bagno con finestra, scala a chiocciola, ampia zona mansardata abitabile, zona disimpegno separabile, 2 ampie terrazze

CONSISTENZA: 4° PIANO
Ampia zona notte con altezza sufficiente, ripostiglio aggiuntivo e possibilità di ritiro
PLUS: ambienti centrali e luminosi, massima qualità abitativa! Ultimi due piani – grande qualità di vita con un buon rapporto qualità/prezzo!

Offerenti

Immobilpoint
Via Hartwig 9
39042 Bressanone

Tel.
+39/0472/834380

□