Complesso residenziale “Jasmin” a Egna - vendita diretta dal costruttore

Dati di base

Tipologia dell’oggetto	Appartamento
Località	Ora
Via, N□	Romstraße
Camere	3
Classe energetica	A
Superficie netta m	77.7
Stato	Nuovo
Anno di costruzione	2024
Stato	Primo ingresso
ID	IW97355

Jasmin
Ansicht Nord-West
prospetto nord-ovest

Jasmin
Haus A/B - Ansicht Ost
casa A/B - prospetto est

Jasmin
Haus C - Ansicht West
casa C - prospetto ovest

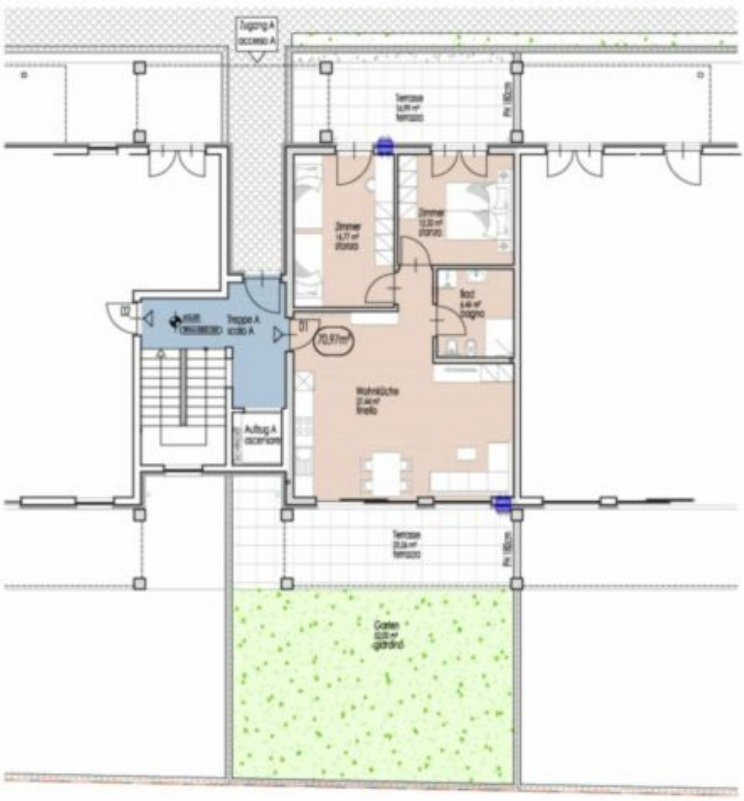

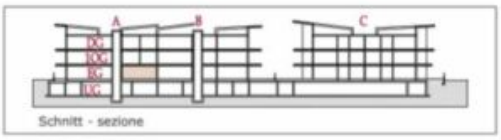

Wohnanlage Complesso residenziale

"Jasmin"

Neumarkt - Egna

EG - PT 1:100	IMMOBILIEN ROHRER
Beschreibung descrizione	Klimahaus casa clima "A-Nature"

Beschreibung descrizione		Nutzfläche superficie netta	Verkaufsfläche sup. vendita
Wohnung appartamento Nr. n°	01	70,97 m²	112,74 m²

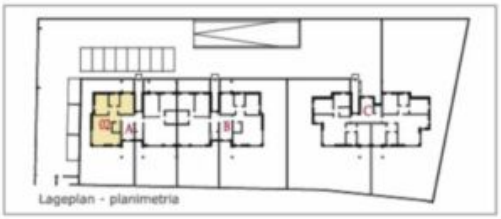

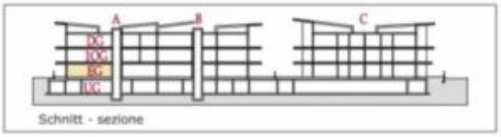

Wohnanlage Complesso residenziale

"Jasmin"

Neumarkt - Egna

EG - PT 1:100	IMMOBILIEN ROHRER
Beschreibung descrizione	Klimahaus casa clima "A-Nature"

Beschreibung descrizione		Nutzfläche superficie netta	Verkaufsfläche sup. vendita
Wohnung appartamento Nr. n°	02	70,54 m²	137,23 m²

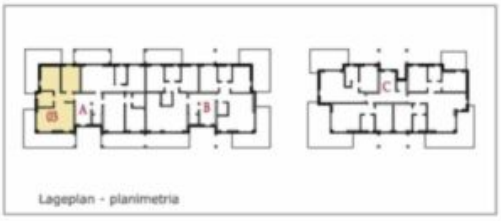

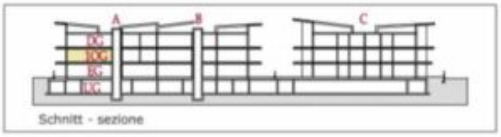

Wohnanlage Complesso residenziale

"Jasmin"

Neumarkt - Egna

1.OG - 1°P 1:100	IMMOBILIEN ROHRER
Beschreibung descrizione	Klimahaus casa clima "A-Nature"

Beschreibung descrizione		Nutzfläche superficie netta	Verkaufsfläche sup. vendita
Wohnung appartamento Nr. n°	03	63,88 m²	107,37 m²

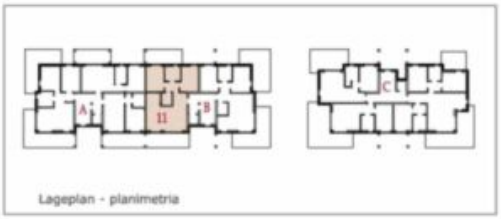

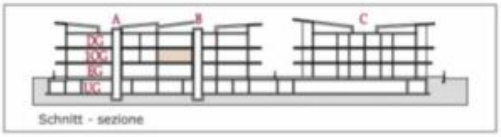

Wohnanlage Complesso residenziale

"Jasmin"

Neumarkt - Egna

1.OG - 1°P
1:100

IMMOBILIEN ROHRER

Beschreibung descrizione

Klimahaus casa clima "A-Nature"

Beschreibung descrizione		Nutzfläche superficie netta	Verkaufsfläche sup. vendita
Wohnung appartamento Nr. n°	11	77,73 m²	105,96 m²

Wohnanlage Complesso residenziale

"Jasmin"

Neumarkt - Egna

1.OG - 1°P
1:100

IMMOBILIEN ROHRER

Beschreibung descrizione

Klimahaus casa clima "A-Nature"

Beschreibung descrizione		Nutzfläche superficie netta	Verkaufsfläche sup. vendita
Wohnung appartamento Nr. n°	12	70,88 m²	119,34 m²

Neumarkt/Egna
Nikolauskirche
chiesa S. Nicolò
Staatsstraße/via Statale
Trientnerstraße/ via Trento
Romstraße/ via Roma
Wohnanlage
„Jasmin"
complesso
residenziale

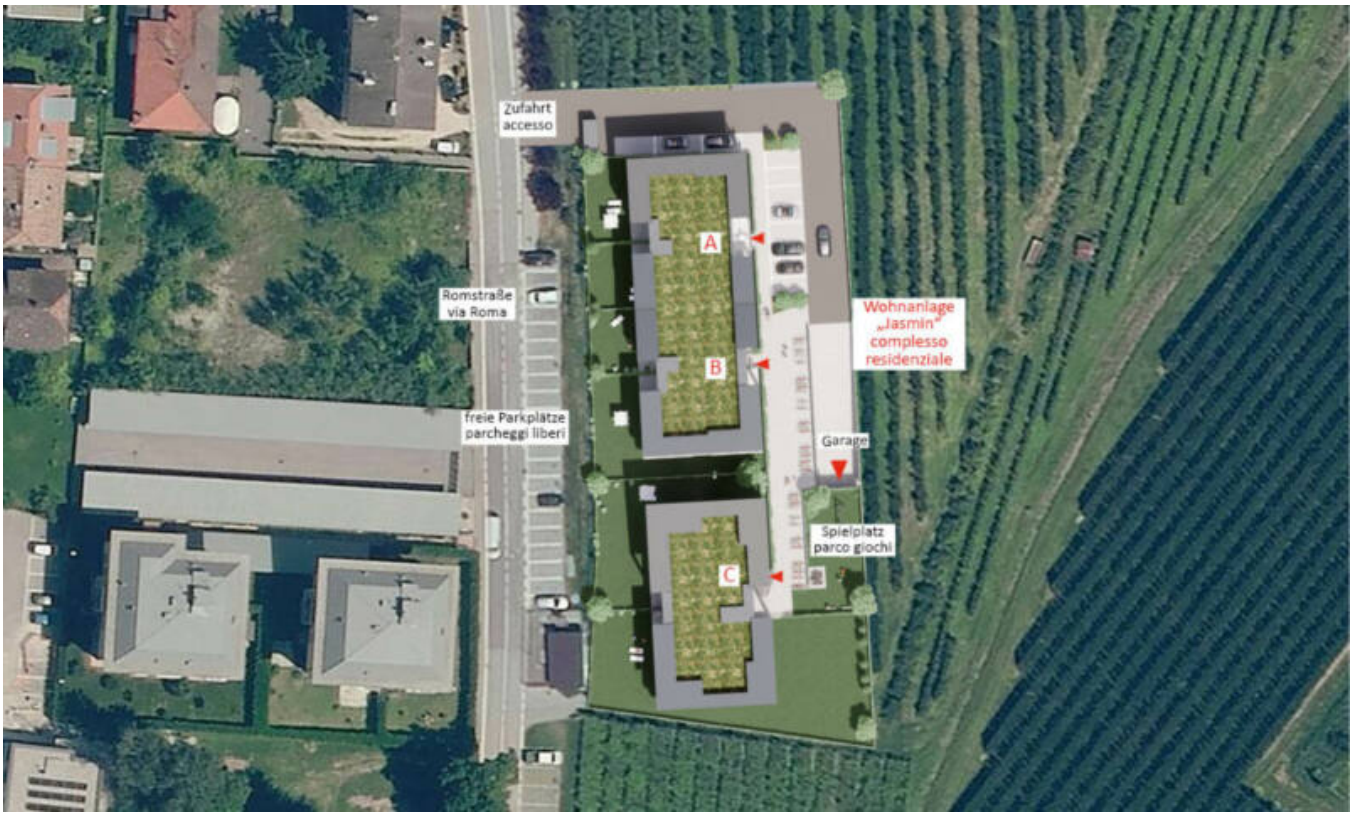
Zufahrt
accesso
Romstraße
via Roma
freie Parkplätze
parcheggi liberi
A
B
C
Wohnanlage
„Jasmin"
complesso
residenziale
Garage
Spielplatz
parco giochi

Jasmin
Haus A/B - Zugang
casa A/B - accesso

Jasmin
Haus C - Ansicht Ost
casa C - prospetto est

Jasmin
Haus C - Zugang
casa C - accesso

Jasmin
Spielplatz
parco giochi

Jasmin
Haus A/B - Garten
casa A/B - giardino

Jasmin
Haus C - Garten
casa C - giardino

Jasmin
Haus A/B - Aussicht Nord
casa A/B - vista nord

Dettagli

Superficie netta m	77.7

Arredo

Bagno	Doccia, Vasca da bagno, Finestra
Pavimento	Piastrelle, Pietra, Parquet, Assi, Linoleum

Orientamento balcone/terrazza	Nord, Est, Sud, Ovest

Tecnologia

Tipo di riscaldamento	A pavimento
Riscaldamento	Alternativo
Ascensore	Ascensore

Altri

Vista	Vista panoramica

Descrizione

In una zona residenziale tranquilla e soleggiata nel verde, il costruttore Rohrer Immobilien sta realizzando il complesso residenziale “Jasmin”, che si sta sviluppando in uno stile architettonico moderno. Stiamo realizando 2 palazzine residenziali composte ciascuna da 8 e 14 appartamenti con cantina. Troverete ottimi rifornimenti locali nelle immediate vicinanze, la zona è anche ben collegata ai trasporti pubblici e alla rete ciclabile.

Il costruttore Rohrer Immobilien garantisce qualità costruttive con artigiani e fornitori locali.

Garage ad€ 30.000,00
parcheggio € 15.000,00

Per maggiori informazioni, si prega di visitare il nostro sito aziendale - www.rohrer-immobilien.it

Offerenti

IMMOBILIEN ROHRER

Immobiliare Rohrer S.r.l.
Via S.Maria del Conforto 1/d
39012 Merano (BZ)

Tel.
+39/0473/239552

Cell.
+39/335/5372495

□