Nuovo progetto di costruzione ad Ora - appartamenti ristrutturati con terrazza o giardino in vendita

Dati di base

Tipologia dell'oggetto	Appartamento
Località	Ora
Classe energetica	B
Superficie m	60.7
Stato	Nuovo
ID	IW97134

wohnart
immobilien
immobiliare

wohnart
immobilien
immobiliare
40

wohnart
immobilien
immobiliare

2. ERDGESCHOSS
PIANO TERRA

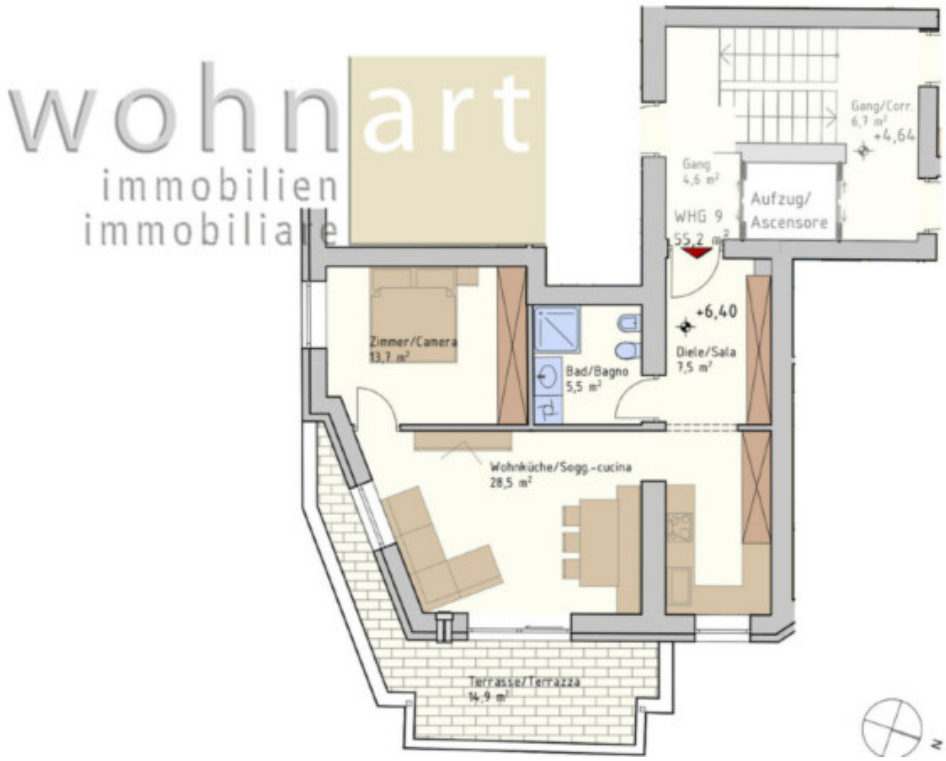
wohnart
immobilien
immobiliare
Gang/Corr.
6,7 m²
+4,64
Gang
4,6 m²
Aufzug/
Ascensore
WHG 9
55,2 m²
+6,40
Zimmer/Camera
13,7 m²
Bad/Bagno
5,5 m²
Diele/Sala
7,5 m²
Wohnküche/Sogg.-cucina
28,5 m²
Terrasse/Terrazza
14,9 m²
N

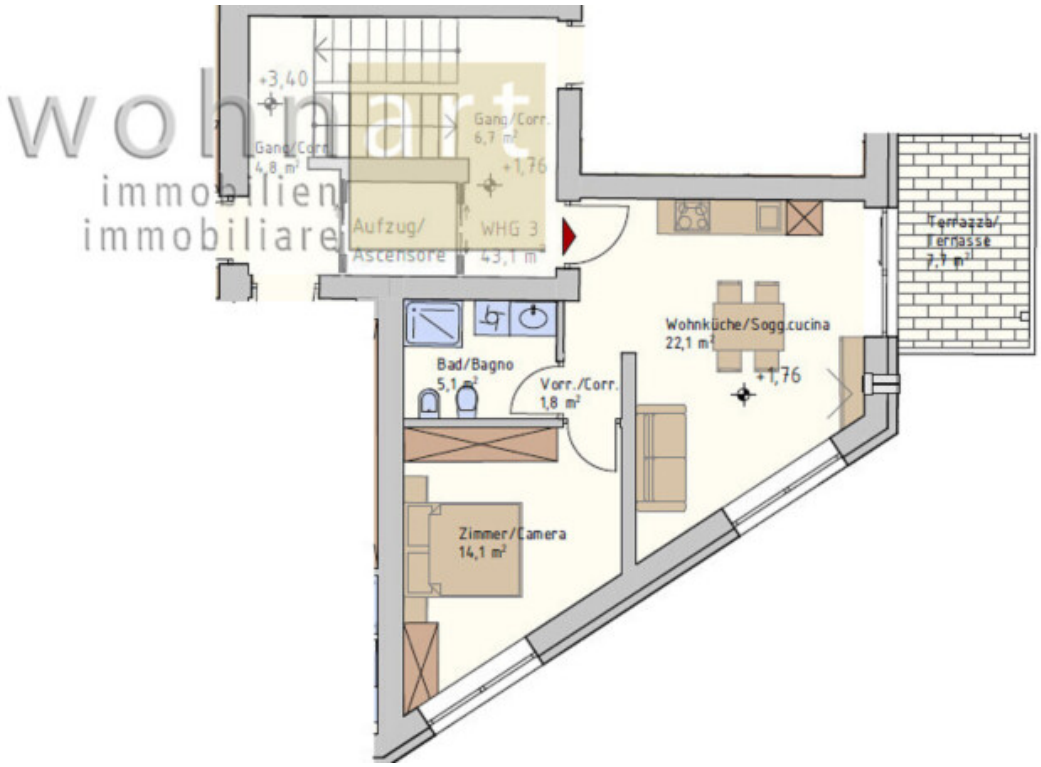
+3,40
Gang/Corr.
4,8 m²
Gang/Corr.
6,7 m²
+1,76
Aufzug/
Ascensore
WHG 3
43,1 m²
Terrazza/
Terrasse
7,1 m²
Wohnküche/Sogg.cucina
22,1 m²
+1,76
Bad/Bagno
5,1 m²
Vorr./Corr.
1,8 m²
Zimmer/Camera
14,1 m²

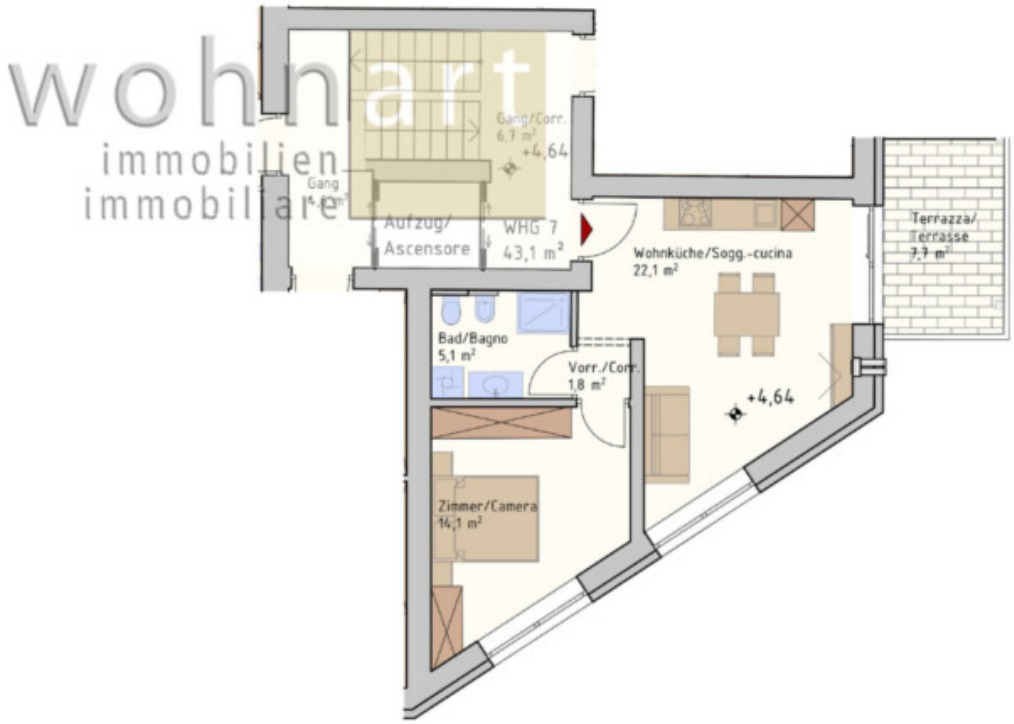
wohnart
immobilien
immobiliare
Gang/Corr.
6,7 m²
+4,64
Gang
Aufzug/
Ascensore
WHG 7
43,1 m²
Wohnküche/Sogg.-cucina
22,1 m²
Terrazza/
Terrasse
7,7 m²
Bad/Bagno
5,1 m²
Vorr./Corr.
1,8 m²
+4,64
Zimmer/Camera
14,1 m²

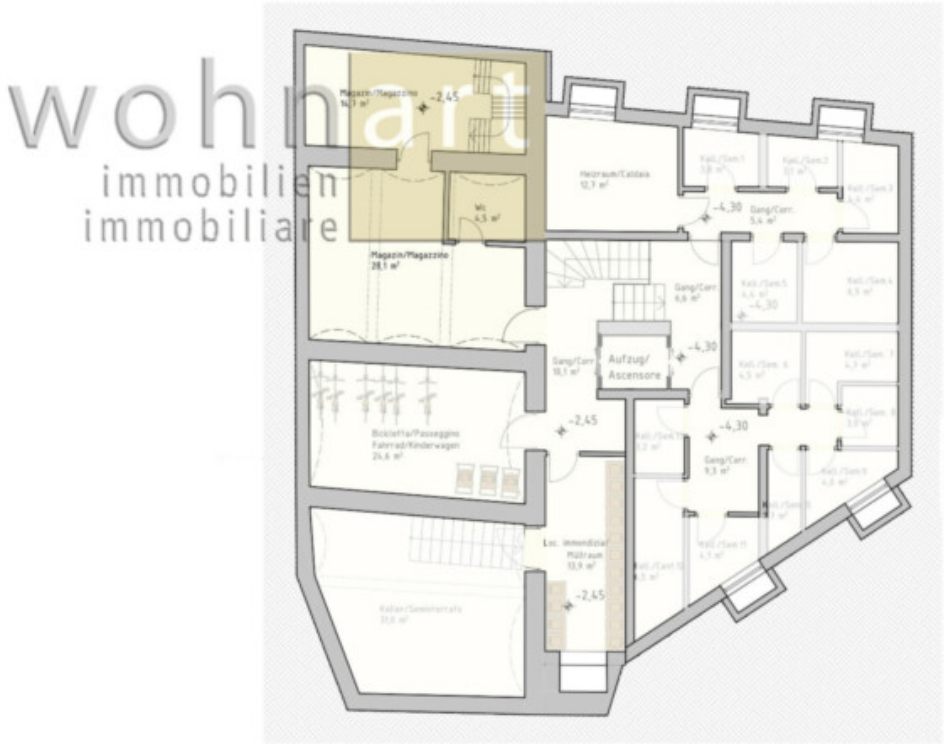
wohnart
immobilien
immobiliare
-2,45
Heizraum/Caldaia
12,7 m²
-4,30
Gang/Corr.
5,6 m²
Magazzino/Magazzino
28,1 m²
Gang/Corr
6,6 m²
Aufzug/
Ascensore
-4,30
-2,45
-4,30
Gang/Corr
9,3 m²
Loc. immondizie/
Müllraum
13,9 m²
-2,45

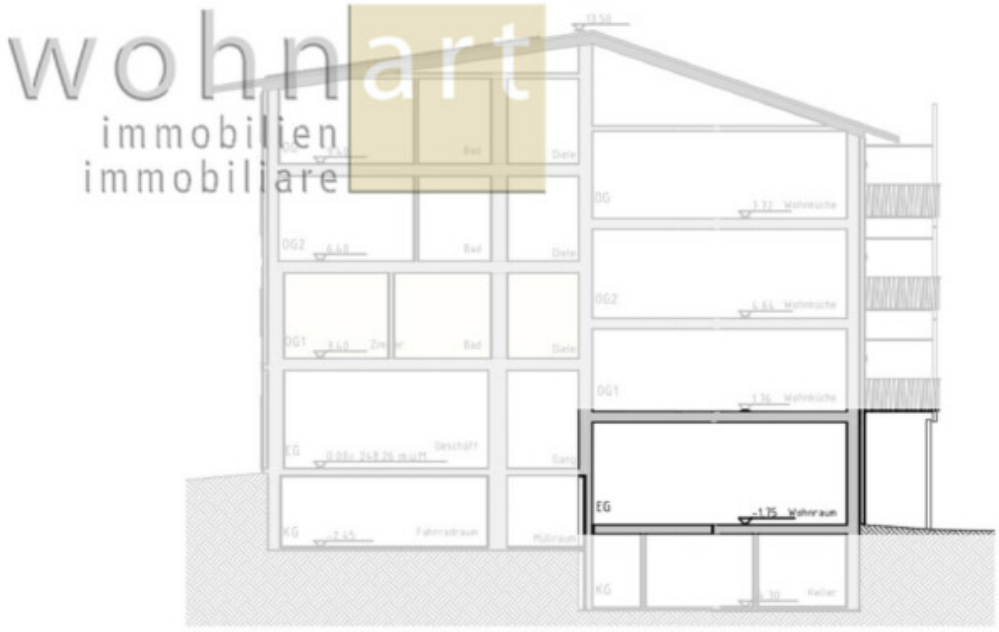

Dettagli

Superficie m	60.7

Descrizione

Nel centro di Ora sta sorgendo un condominio con 13 appartamenti, tra cui 10 bilocali, 1 monolocale ampio, 1 trilocale e 1 quadrilocale. Il progetto prevede la completa ristrutturazione di un edificio esistente per ottenere la classe energetica "B", con l'installazione di fotovoltaico e pompa di calore per un riscaldamento efficiente. Ogni unità abitativa è dotata di un cantina situata al piano interrato, dove troverete anche uno spazio dedicato alle biciclette e un ampio locale hobby disponibile all'acquisto. La maggior parte delle unità non è soggetta a vincoli provinciali, rendendole ideali per scopi di investimento.

È possibile acquistare posti auto coperti nelle immediate vicinanze.

Offerenti

wohnart immobilien immobiliare

Wohnart Immobiliare Srl
Via Stazione 1

Tel.
+39/0471/813545

Cell.
+39/339/7193728

Fax.
+39/0471/823250

□