

Monte San Pietro: villetta a schiera con giardino

Dati di base

Tipologia dell'oggetto	Appartamento
Località	Nova Ponente
Camere	3
Prezzo d'acquisto	425'000 €
Superficie m	110.0
Stato	Non nuovo
Stato	Curato
ID	IW110001



















































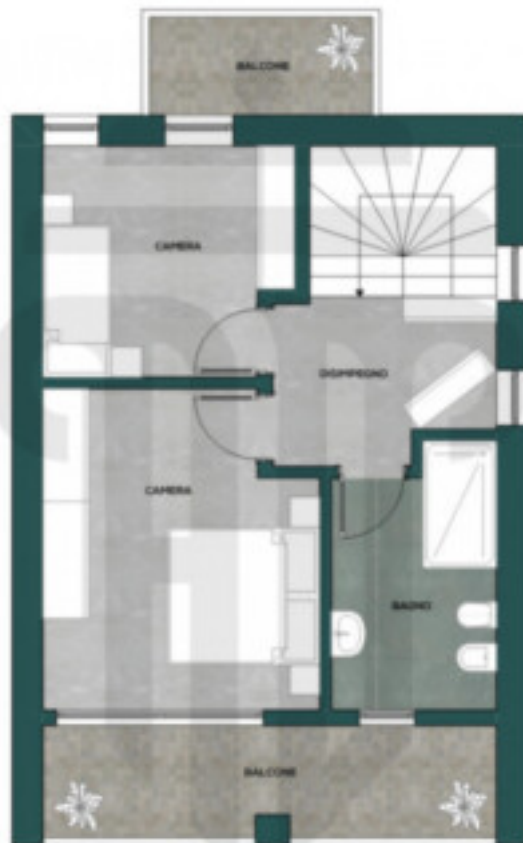



Dettagli

Prezzo d'acquisto
Superficie m

425'000 €
110.0

Posti macchina

Tipo	Numero	Prezzo
Garage	1	20000 €
Descrizione		

Area Domus propone in esclusiva di vendita un'ampia e luminosa villetta a schiera su due piani con magnifico giardino sita a Nova Ponente, nella frazione di Monte San Pietro. L'unità immobiliare si trova in posizione centralissima e ben servita in un complesso condominiale di ottima fattura, costruito negli anni '90; la proprietà si presenta in ottimo stato d'uso e si sviluppa su due piani: al primo livello troviamo la generosa zona living, composta da atrio, un bagno di servizio finestrato, un ampio soggiorno con tradizionale caminetto a legna e una cucina con tinello abitabile dal quale si accede al terrazzino esterno incastonato in uno splendido giardino ottimamente esposto a sud. Al secondo livello troviamo il bagno padronale della zona notte, la quale si contraddistingue per l'ariosità e le generose altezze interne del disbrigo e delle due camere da letto, ognuna con proprio terrazzino coperto. Completano l'immobile una cantina ed un ampio garage, da acquistare obbligatoriamente extra, al prezzo di € 20.000. (Rif. Nr. AD385)

L'immobile non è convenzionato e può essere acquistato sia da residenti che non.

Offerenti



Area Domus Real Estate srl
Via Dante 20/A
39100

Tel.
04711535143

□