Residence ROMANA B-10: Nuovo QUADRILOCALE-PENTHOUSE orientato verso sud

Dati di base

Tipologia dell'oggetto	Appartamento
Località	Naz-Sciaves
Camere	3
Superficie m	206.9
Stato	Nuovo
Anno di costruzione	0
Stato	Primo ingresso
ID	IW73462

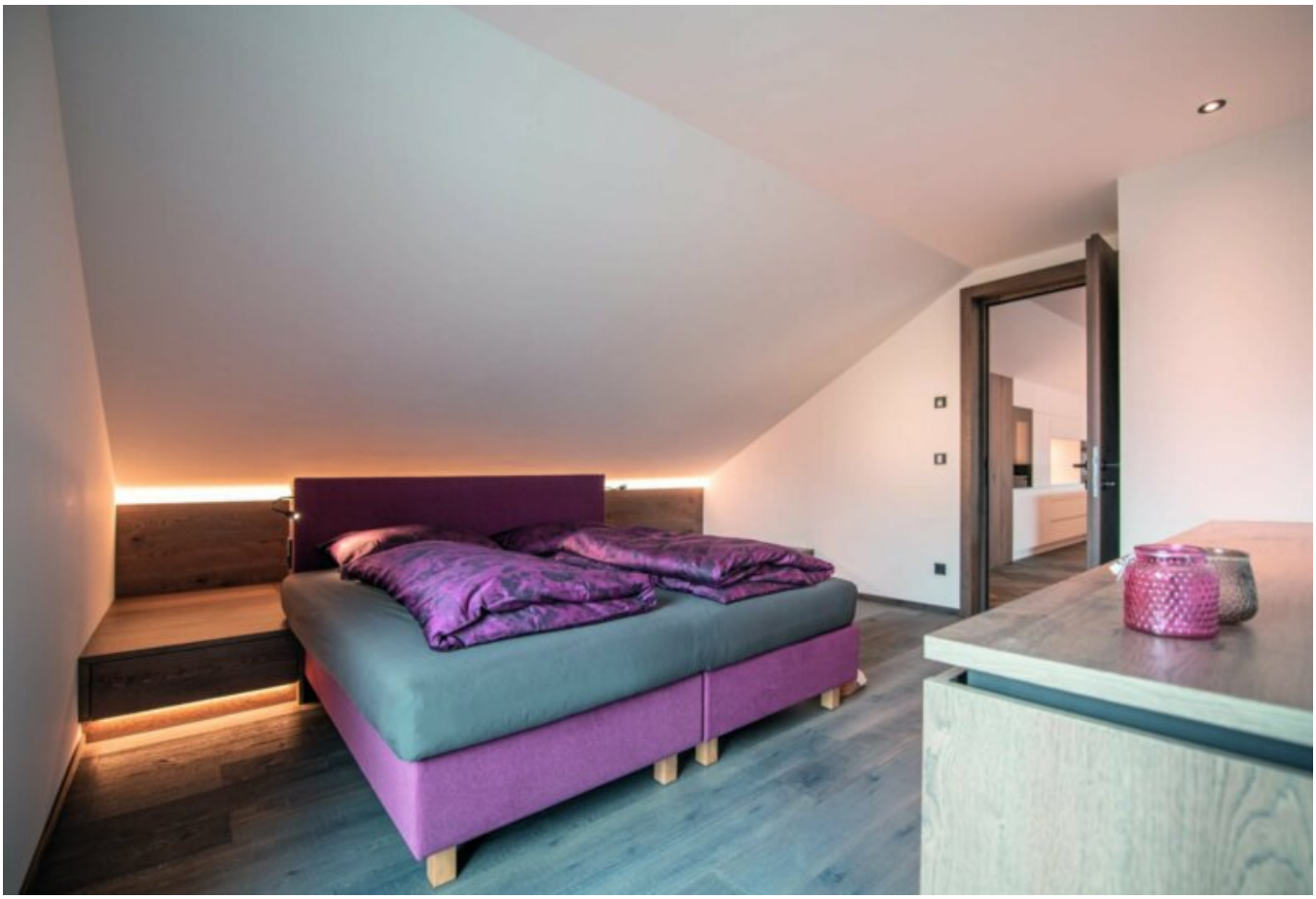

immobil point

WOHNUNG T-B10

3. OBERGESCHOSS
TERZO PIANO

151,05 m²
NETTOWOHNFLÄCHE
SUPERFICIE CALPESTABILE

41,14
TERRASSE - BALKON
TERRAZZA - BALCONE

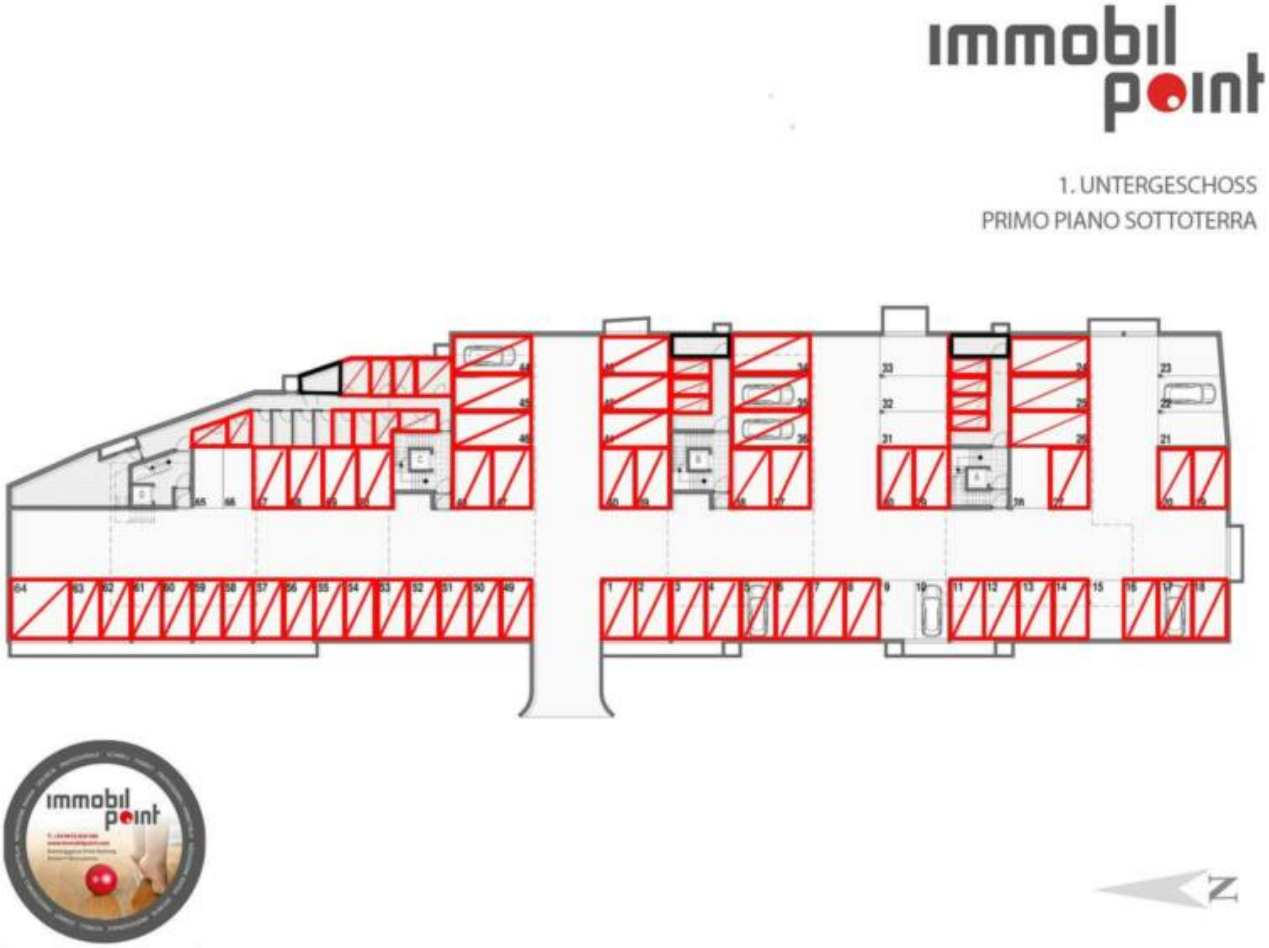

Dettagli

Superficie m	206.9
Superficie netta m	151.1
Posti macchina	0

Arredo

Tipo di riscaldamento	A pavimento

Riscaldamento	Teleriscaldamento
Ascensore	Ascensore
Tecnologia di sicurezza	Allarme, Telecamera

Descrizione

PARTICOLARITÀ: Lussuoso penthouse-feeling con splendita terrazza a sud, tre bagni, ultimo piano, adatto come casa vacanze, garage doppio e cantina incluso, consegna chiavi in mano

CONSISTENZA: disimpegno, ampio soggiorno-cucina, con terrazza a sud, due camere da letto - ogniuno con bagno, master-bedroom con bagno incluso, accesso terrazza e terrazza a ovest.

PREGI: unico, senza vincolo - non convenzionato, chiavi in mano, subito disponibile!

Offerenti

Immobilpoint
Via Hartwig 9
39042 Bressanone

Tel.
+39/0472/834380

□