Appartamento all'ultimo piano con ampio balcone

Dati di base

Tipologia dell'oggetto	Appartamento / Soffitta
Località	Naz-Sciaves
Via, N□	Via Spinga 36
Camere	3
Piano	3
Prezzo d'acquisto	560'000 €
Superficie m	105.8
Anno di costruzione	2019
ID	IW109113

































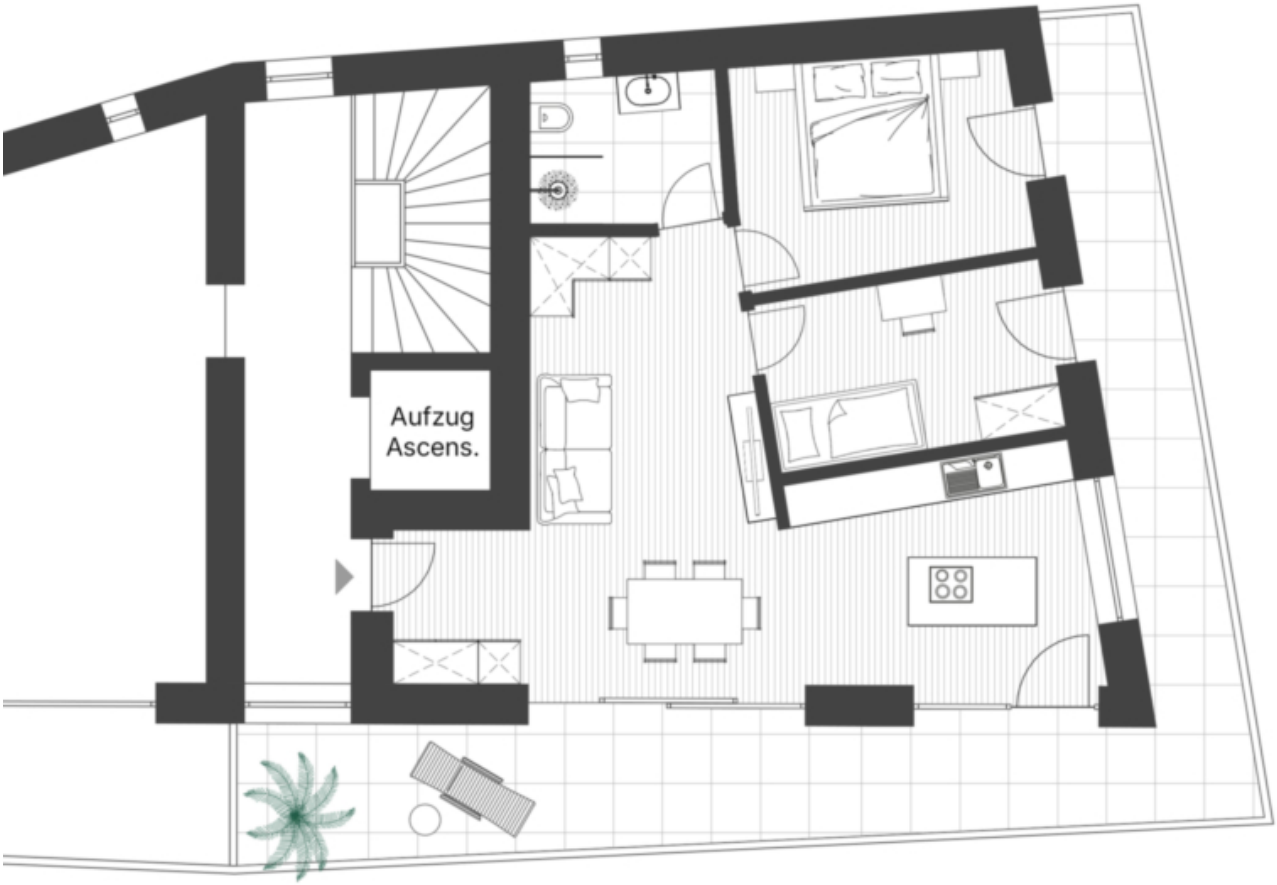

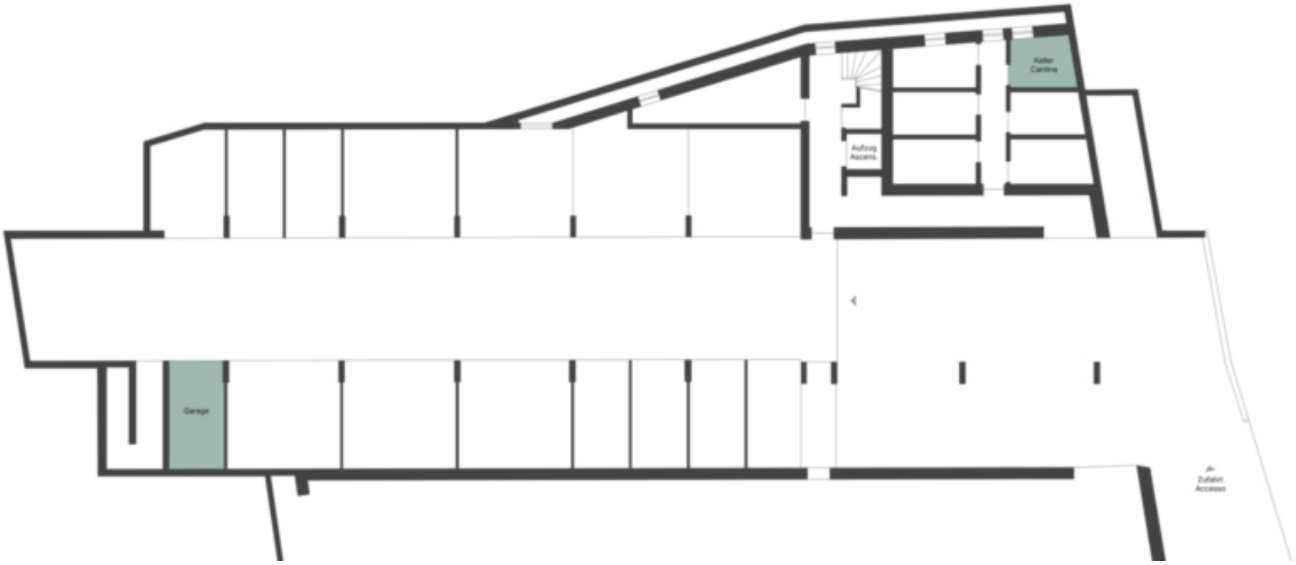

Prezzi

Prezzo d’acquisto	560'000 €

Superfici

Superficie m	105.8
Superficie netta m	66.0
Cantina m	7.3
Balcone/Terrazza m	36.2

Numero superfici

Camere da letto	2
Bagni	1

Arredo

Ammobiliato	Ammobiliato
Tipo di riscaldamento	A pavimento
Riscaldamento	Teleriscaldamento
Ascensore	Ascensore
Munito di cantina	Sì

Descrizione

Questo luminoso appartamento all'ultimo piano (costruito nel 2019) si distingue per un'ampia cucina abitabile, due camere da letto ben disposte, un bagno con finestra e un ampio balcone con una splendida vista sulla Valle dell'Isarco. L'appartamento è come nuovo, completamente arredato e pronto per essere abitato; la dotazione comprende una cucina componibile di alta qualità e un piacevole riscaldamento a pavimento. La cantina e il garage sono inclusi nell'offerta. La posizione offre una vita tranquilla con ottimi collegamenti con i mezzi pubblici e un rapido accesso a negozi e infrastrutture – Ideale per coppie, piccole famiglie o come casa vacanze.

Offerenti

CASTELLANUM
REAL ESTATE

Castellanum
Via Tratten 7
39042 Bressanone

Tel.
0472201250

