A3 - Luce e spazio: nuova costruzione con ampio balcone esposto a sud

Dati di base

Tipologia dell'oggetto	Appartamento / Piano
Località	Naturno
Camere	3
Piano	2
Prezzo d'acquisto	495'000 €
Superficie m	122.0
Anno di costruzione	2023
ID	IW101190

N
Aufzug
Ascens.

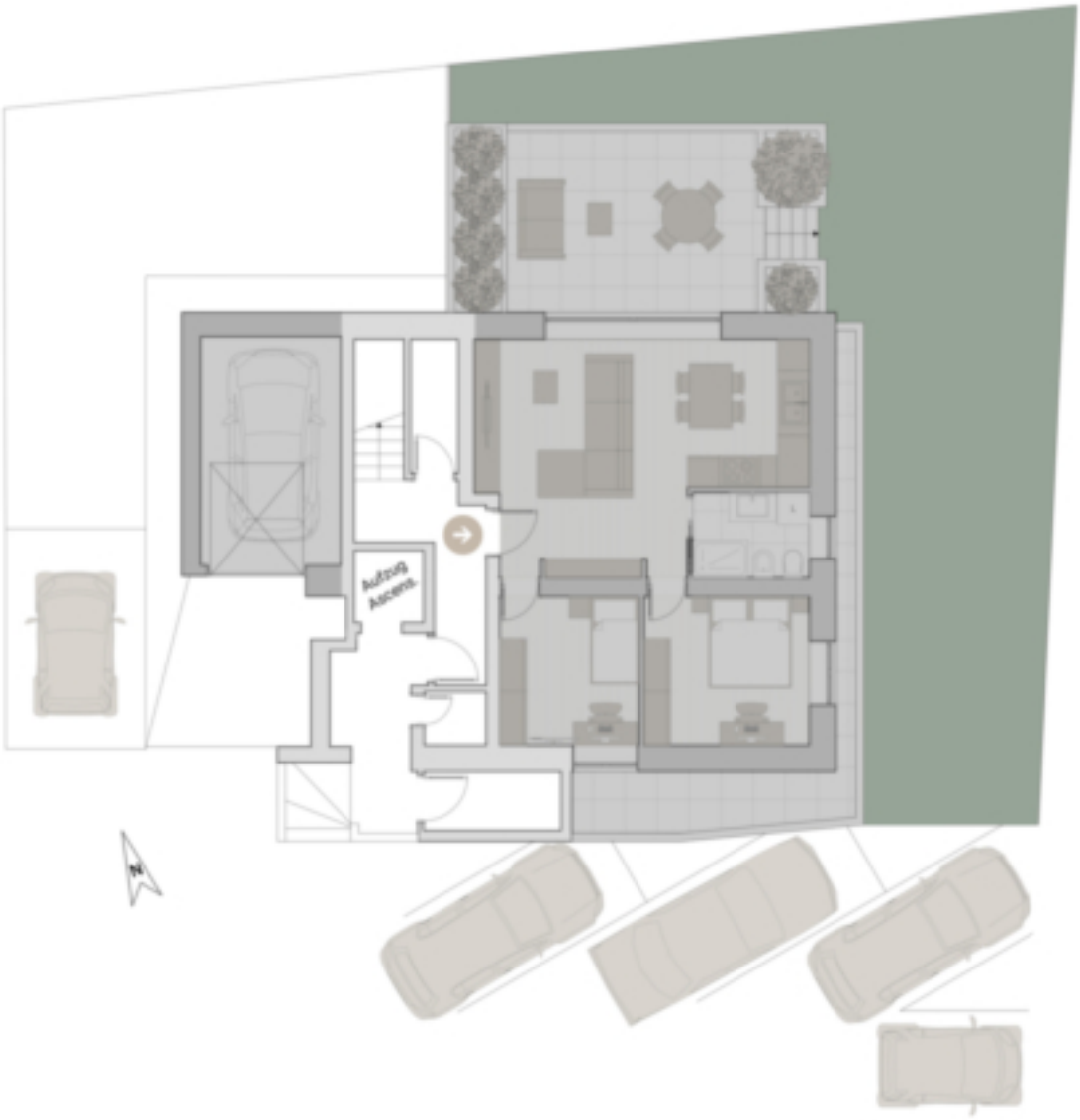

Prezzi

Prezzo d'acquisto	495'000 €

Superfici

Superficie m	122.0
Superficie netta m	81.0
Balcone/Terrazza m	29.0

Numero superfici

Camere da letto	2
Bagni	1

Arredo

Uso giardino

Tecnologia

Tipo di riscaldamento	A pavimento
Riscaldamento	Gas
Climatizzato	
Ascensore	Ascensore

Altri

Munito di cantina	Sì

Descrizione

A Naturno proponiamo in vendita un bellissimo progetto di nuova costruzione con solo 4 unità abitative. L'edificio si trova nelle immediate vicinanze del centro del paese, ma in una posizione molto tranquilla e riservata. L'edificio si sviluppa su 4 piani fuori terra. Il raffinato progetto propone uno stile moderno, ma allo stesso tempo si integra perfettamente nel paesaggio grazie ai materiali scelti con cura e ai colori locali. L'appartamento si trova al secondo piano e al interno si compone da cucina/soggiorno, il quale da direttamente sul balcone, un bagno grande e due camere matrimoniali, che si dividono un grande balcone. Le ampie vetrate illuminano il soggiorno e tutto l'appartamento. Un posto macchina si può acquistare per 25.000,00€.

Offerenti

CASTELLANUM
REAL ESTATE

Castellanum
Via Tratten 7
39042 Bressanone

Tel.
0472201250

□