Nuovo progetto di costruzione "Haus Haas" a Montagna - appartamento B04

Dati di base

Tipologia dell'oggetto	Appartamento
Località	Montagna
Camere	2
Piano	1 von 4
Classe energetica	A
Prezzo d'acquisto	360'000 €
Superficie m	95.0
Stato	Nuovo
ID	IW96022

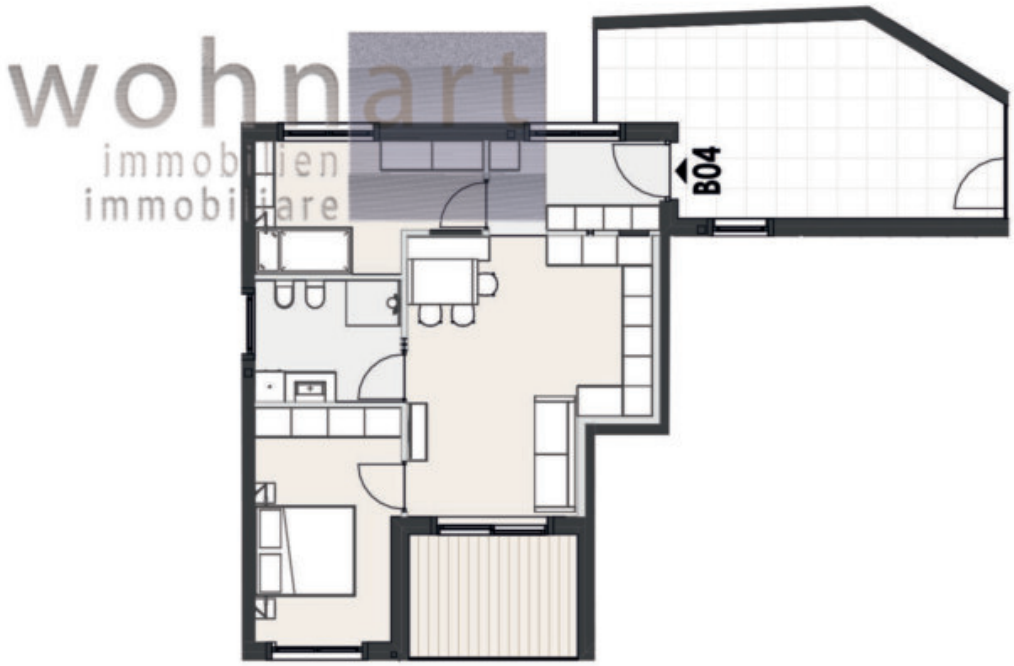

webpart
immobiliare

wohnart
immobilien
immobiliare

wohnart
immobilien
immobiliare

wohnart
immobilien
immobiliare

wohnart
immobilien
immobiliare

wohnart
immobilien
immobiliare

HAFNER
HAFNER

wohnart
immobilien
immobiliare

wohnart
immobilien
immobiliare

wohnart
immobilien
immobiliare

wohnart
immobilien
immobiliare

Dettagli

Prezzo d'acquisto	360'000 €
Superficie m	95.0

Descrizione

In una posizione centrale e tranquilla nel centro di Montagna sta sorgendo un nuovo complesso residenziale composto da due condomini con ampi e luminosi appartamenti da 2, 3, 4 e 5 locali. Il progetto prevede la demolizione e ricostruzione con ampliamento dell'esistente edificio residenziale “Haas”. Questo condominio è diviso in un garage e seminterrato in comune e due edifici residenziali separati: Casa A e Casa B. La Casa A ha 3 piani; La casa B, invece, è disposta su 4 livelli. Entrambe le case saranno costruite secondo lo standard Klima-Haus-A-Nature.

Il prezzo dell'appartamento si intende per un appartamento convenzionato, è possibile tuttavia un'esenzione a pagamento. Cantina, posti auto in garage, box singoli e doppi e posti auto esterni sono acquistabili separatamente.

In vendita é un appartamento trilocale al 1° piano della Casa B con terrazzo.

Offerenti

wohnart immobilien immobiliare

Wohnart Immobiliare Srl
Largo Municipio, 38

Tel.
+39/0471/813545

Cell.
+39/339/7193728

Fax.
+39/0471/823250

□