Progetto di nuova costruzione "Residence Panorama" a Montagna - Appartamento W11

Dati di base

Tipologia dell'oggetto	Appartamento / Attico
Località	Montagna
Camere	2
Classe energetica	A
Prezzo d'acquisto	572'000 €
Superficie m	127.0
Stato	Nuovo
ID	IW102958

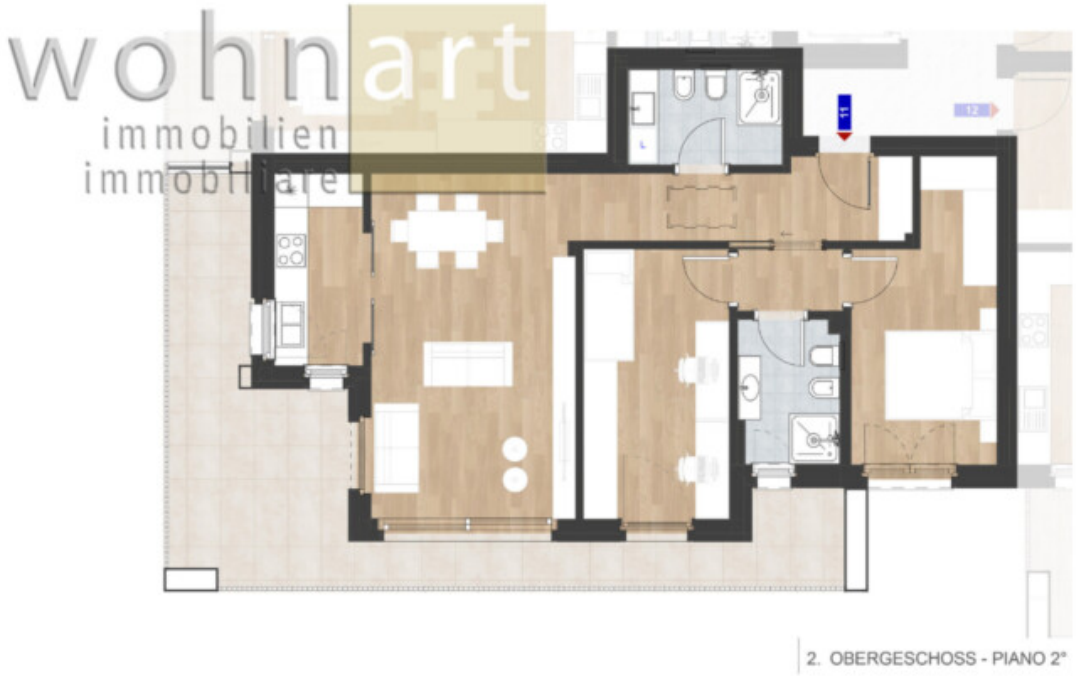

wohnart
immobilien
immobiliare

wohnart
immobilien
immobiliare

wohnart
immobilien
immobiliare

wohnart
immobilien
immobiliare

wohnart
immobilien
immobiliare

Dettagli

Prezzo d'acquisto	572'000 €
Superficie m	127.0
Soffitta m	60.0

Descrizione

In una posizione soleggiata a Montagna nasce l'esclusivo progetto residenziale "Residence Panorama", composto da 13 unità abitative distribuite su tre piani. Verranno realizzati appartamenti bilocali e trilocali, tutti dotati di ampie terrazze o giardini privati, con una splendida vista panoramica. Per un maggiore comfort, è possibile acquistare separatamente diversi garage. L'edificio sarà costruito secondo lo standard Klima-Haus-A-Nature, garantendo la massima efficienza energetica e un'abitazione sostenibile.

È in vendita un appartamento trilocale al 2° piano. L'appartamento dispone di una zona giorno accogliente, due camere da letto, due bagni moderni e una spaziosa terrazza. Un ampio sottotetto di 60 m offre numerose possibilità di utilizzo. Una cantina completa questa interessante offerta.

L'appartamento non è convenzionato ed è ideale come investimento o casa vacanze. L'assenza di convenzione garantisce la massima flessibilità d'uso, rendendo l'immobile un bene di valore duraturo.

Offerenti

Wohnart Immobiliare Srl
Largo Municipio, 38

Tel.
+39/0471/813545

Cell.

+39/339/7193728

Fax.
+39/0471/823250

□