Progetto di nuova costruzione "Residence Panorama" a Montagna - Appartamento W9

Dati di base

Tipologia dell'oggetto	Appartamento / Attico
Località	Montagna
Camere	1
Classe energetica	A
Prezzo d'acquisto	325'000 €
Superficie m	78.0
Stato	Nuovo
ID	IW102957

wohnart
immobilien
immobiliare

wohnart
immobilien
immobiliare

wohnart
immobilien
immobiliare

wohnart
immobilien
immobiliare

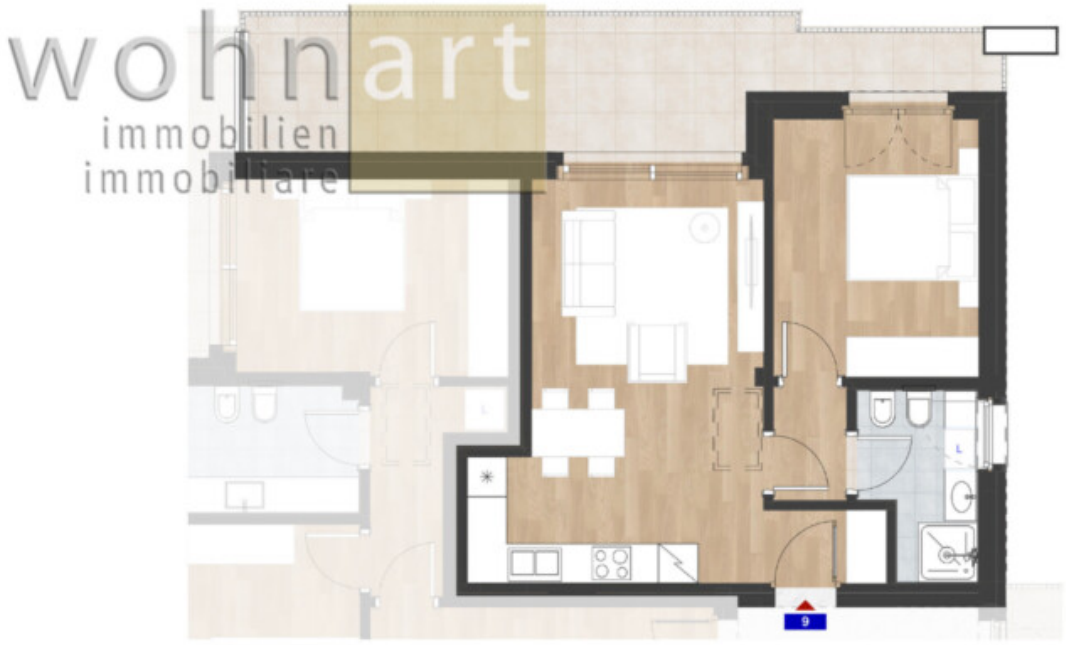

2. OBERGESCHOSS - PIANO 2°

Dettagli

Prezzo d'acquisto	325'000 €
Superficie m	78.0
Soffitta m	31.0

Descrizione

In una posizione soleggiata a Montagna nasce l'esclusivo progetto residenziale "Residence Panorama", composto da 13 unità abitative distribuite su tre piani. Verranno realizzati appartamenti bilocali e trilocali, tutti dotati di ampie terrazze o giardini privati, con una splendida vista panoramica. Per un maggiore comfort, è possibile acquistare separatamente diversi garage. L'edificio sarà costruito secondo lo standard Klima-Haus-A-Nature, garantendo la massima efficienza energetica e un'abitazione sostenibile.

È in vendita un'attraente appartamento bilocale al 2° piano. L'appartamento offre una zona giorno accogliente, una camera da letto, un bagno e una terrazza. Un sottotetto di 31 m offre spazio aggiuntivo. Una cantina completa l'offerta.

L'appartamento non è convenzionato ed è ideale come investimento o casa vacanze. L'assenza di convenzione garantisce la massima flessibilità d'uso, rendendo l'immobile un bene di valore duraturo.

Offerenti

wohnart immobilien immobiliare

Wohnart Immobiliare Srl
Largo Municipio, 38

Tel.
+39/0471/813545

Cell.
+39/339/7193728

Fax.
+39/0471/823250

□