Progetto di nuova costruzione "Residence Panorama" a Montagna - Appartamento W5

Dati di base

Tipologia dell'oggetto	Appartamento
Località	Montagna
Camere	2
Classe energetica	A
Prezzo d'acquisto	407'000 €
Convenzionato	
Superficie m	98.0
Stato	Nuovo
ID	IW102955

wohnart
immobilien
immobiliare

wohnart
immobilien
immobiliare

wohnart
immobilien
immobiliare

wohnart
immobilien
immobiliare

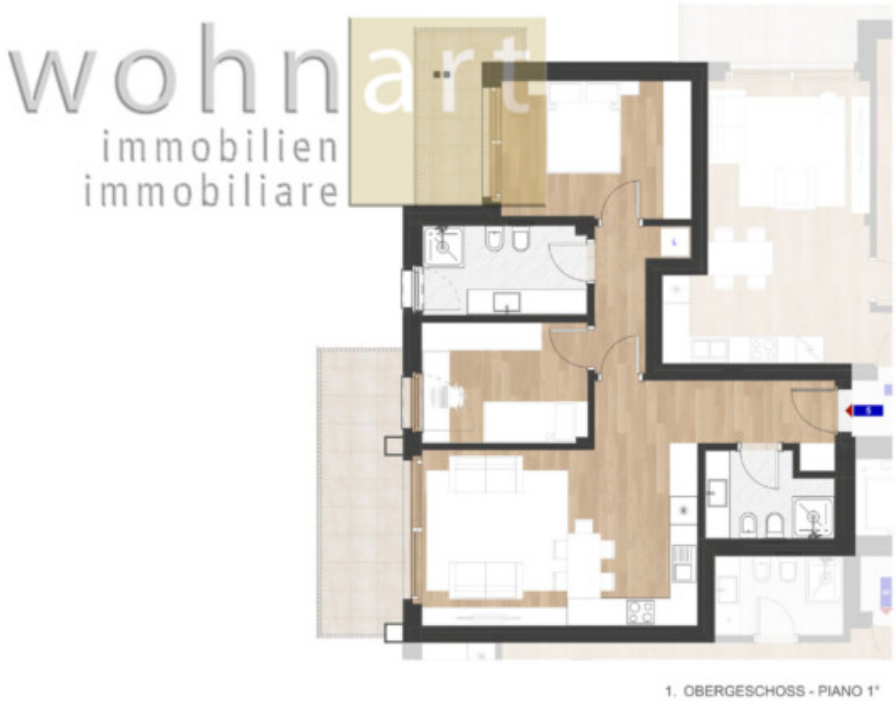

Dettagli

Prezzo d'acquisto	407'000 €
Superficie m	98.0

Descrizione

In una posizione soleggiata a Montagna nasce l'esclusivo progetto residenziale "Residence Panorama", composto da 13 unità abitative distribuite su tre piani. Verranno realizzati appartamenti bilocali e trilocali, tutti dotati di ampie terrazze o giardini privati, con una splendida vista panoramica. Per un maggiore comfort, è possibile acquistare separatamente diversi garage. L'edificio sarà costruito secondo lo standard Klima-Haus-A-Nature, garantendo la massima efficienza energetica e un'abitazione sostenibile.

È in vendita questo attraente appartamento trilocale al 1° piano. L'appartamento dispone di una zona giorno, due camere da letto, due bagni e due terrazzi. È inclusa anche una cantina.

L'appartamento può essere liberato dalla convenzione, in questo caso il costruttore ricalcolerá il prezzo dell'appartamento. La liberazione dalla convenzione comporta quindi una nuova valutazione del prezzo.

Offerenti

Wohnart Immobiliare Srl
Largo Municipio, 38

Tel.
+39/0471/813545

Cell.
+39/339/7193728

Fax.
+39/0471/823250

□