Merano, affittasi un lokale per ufficio commercialista, sala fitness, ambulatorio, ufficio viaggi ecc. 200 mq al piano terra e magazzino grande

Dati di base

Tipologia dell'oggetto	Ufficio/Studio
Località	Merano
Classe energetica	
	F
Affitto senza spese	2 €
Superficie m	400.0
Stato	Non nuovo
Stato	Sanato completamente/parzialmente
ID	IW99206

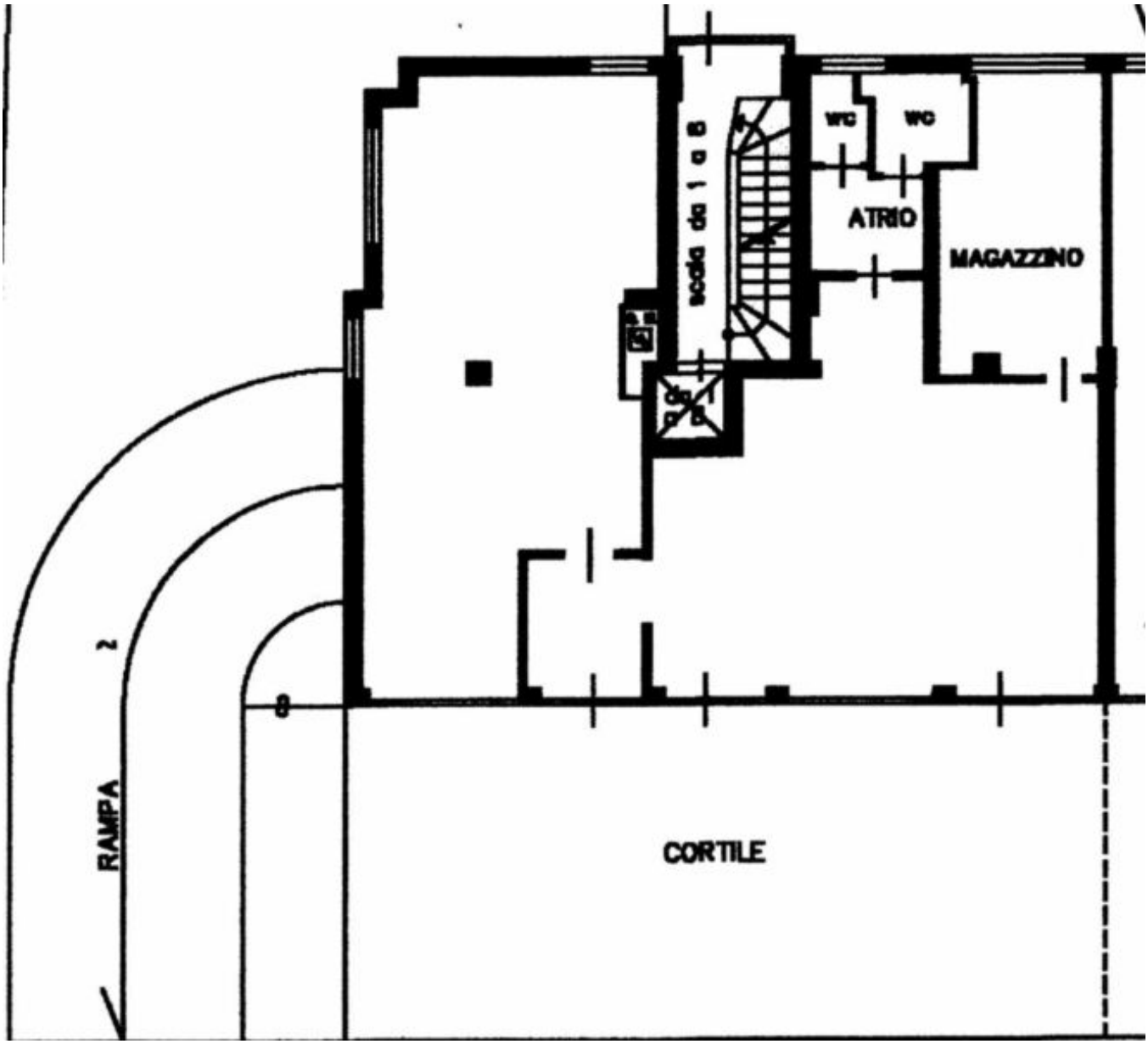
RAMPA
CORTILE
scala da 1 a 6
WC
WC
ATRIO
MAGAZZINO

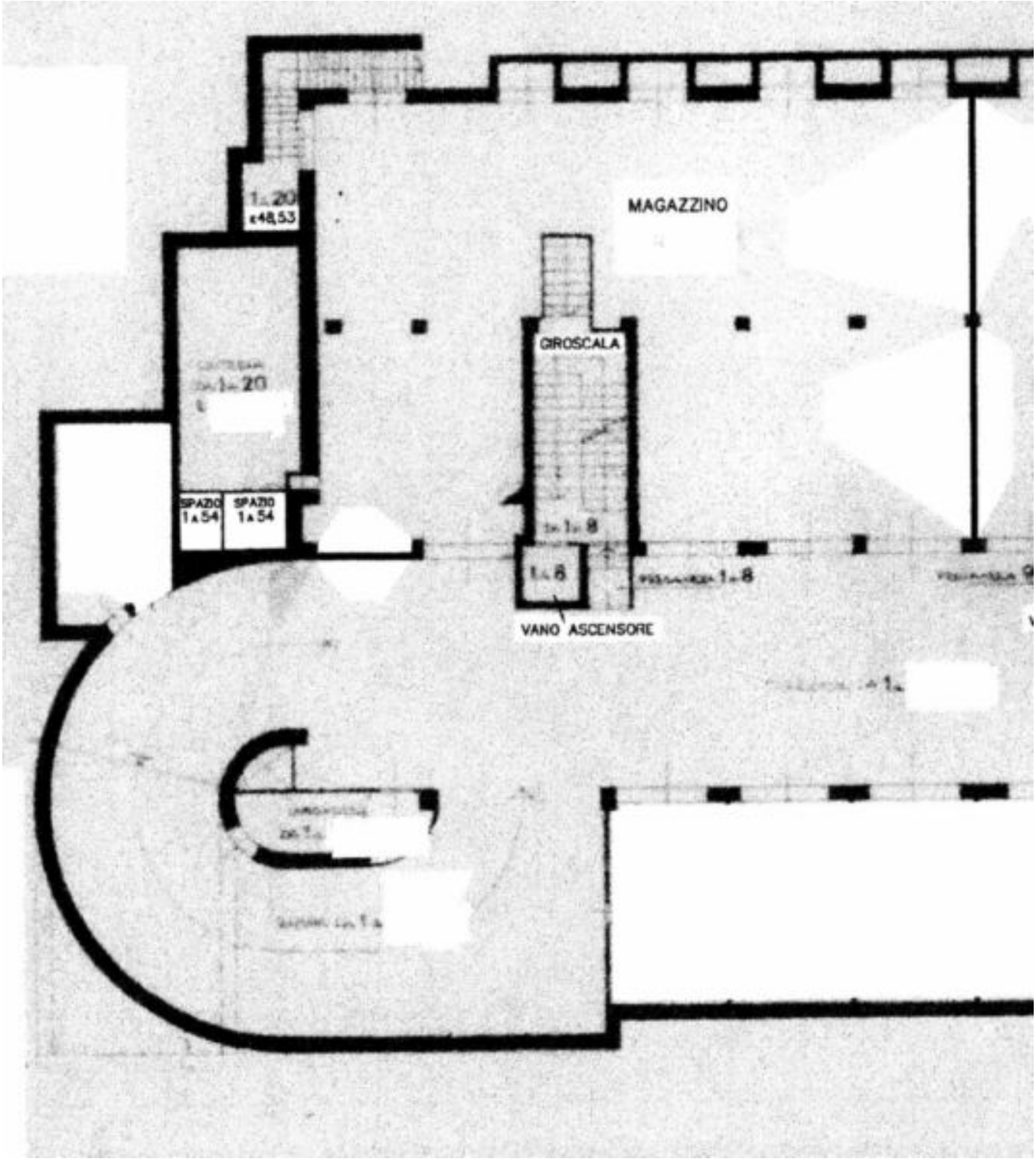

Dettagli

Affitto senza spese	2 €
Cauzione	5 €
Superficie m	400.0

Bagni	2
Posti macchina	4

Arredo

Pavimento	Pietra
Tipo di riscaldamento	A piano
Riscaldamento	Gas

Descrizione

A Merano vicino al Centro si affitta un locale interessante per sala sport/fitness, ambulatorio, studio viaggi, studio commercialista ecc.

superficie piano terra: ca. 200 m con 2 bagni

superficie piano interrato (magazzino): ca. 200 m accessibile tramite rampa

affitto mensile: 1.800 euro

cauzone: 3 mensilità

contratto d'affitto: per aziende

Offerenti

Immoarte
Agenzia immobiliare

39100 Bolzano

Cell.
+39 3395016432

□