Centro: Vendesi bellissimo e spazioso ufficio

Dati di base

Tipologia dell'oggetto	Ufficio/Studio / Ufficio
Località	Merano
Via, N□	via Carducci 1
Prezzo d'acquisto	Prezzo a richiesta
Superficie m	88.0
Anno di costruzione	1900
ID	IW106541

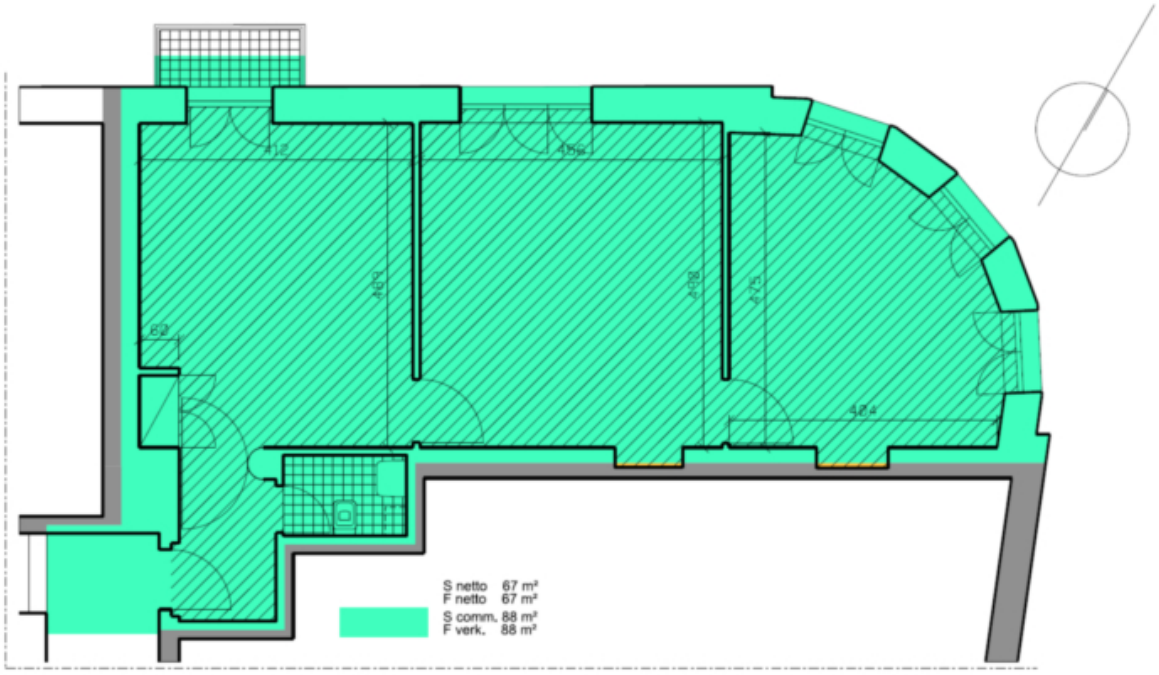

Dettagli

Prezzo d'acquisto Prezzo a richiesta

Superficie m	88.0
Superficie netta m	67.0
Balcone/Terrazza m	4.0
WC sep.	1

Arredo

Pavimento	Parquet
Ammobiliato	Semi ammobiliato
Riscaldamento	Gas
Ascensore	Ascensore
Munito di cantina	No

Descrizione

Affittasi luminoso ufficio rappresentativo in edifico storico in posizione centrale e strategica. Sito al secondo piano si compone di 3 ampi locali, WC e 3 balconi. Riscaldamento autonomo a gas; ascensore.

Tutte le informazioni sono da considerarsi indicative e possono subire variazioni.

Offerenti

Arquin Real Estate
via Cassa di Risparmio 23
39012 Merano

Tel.
+39/0473/235300

Fax.
+39/0473/235372

□