Merano - Spazio commerciale di circa 550 mq in Via Otto Huber!

Dati di base

Tipologia dell'oggetto	Artigianato/Industriale / Capannone
Località	Merano
Prezzo d'acquisto	450'000 €
Superficie m	575.0
Stato	Non nuovo
Anno di costruzione	1974
Stato	Curato
ID	IW86625

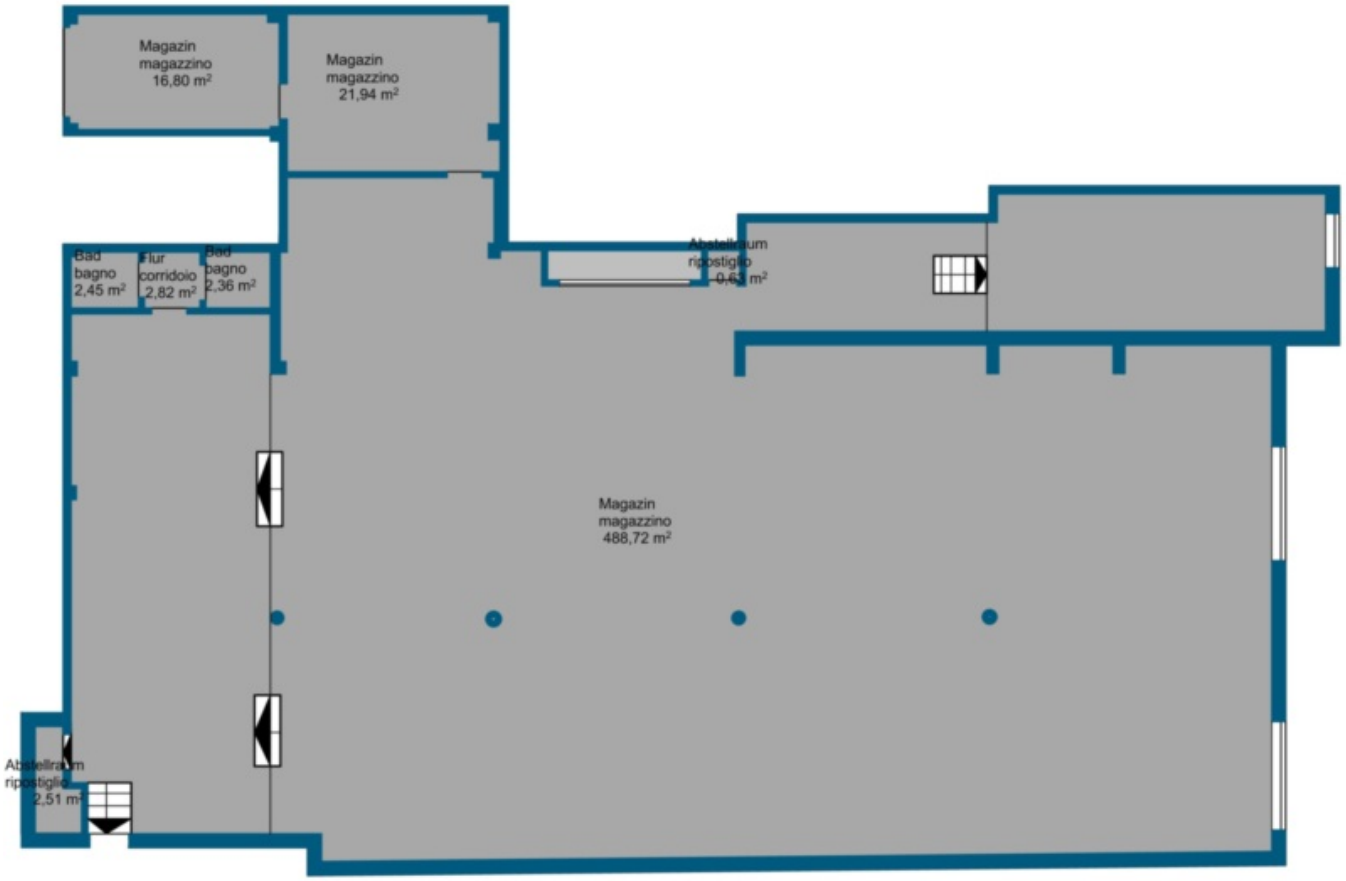

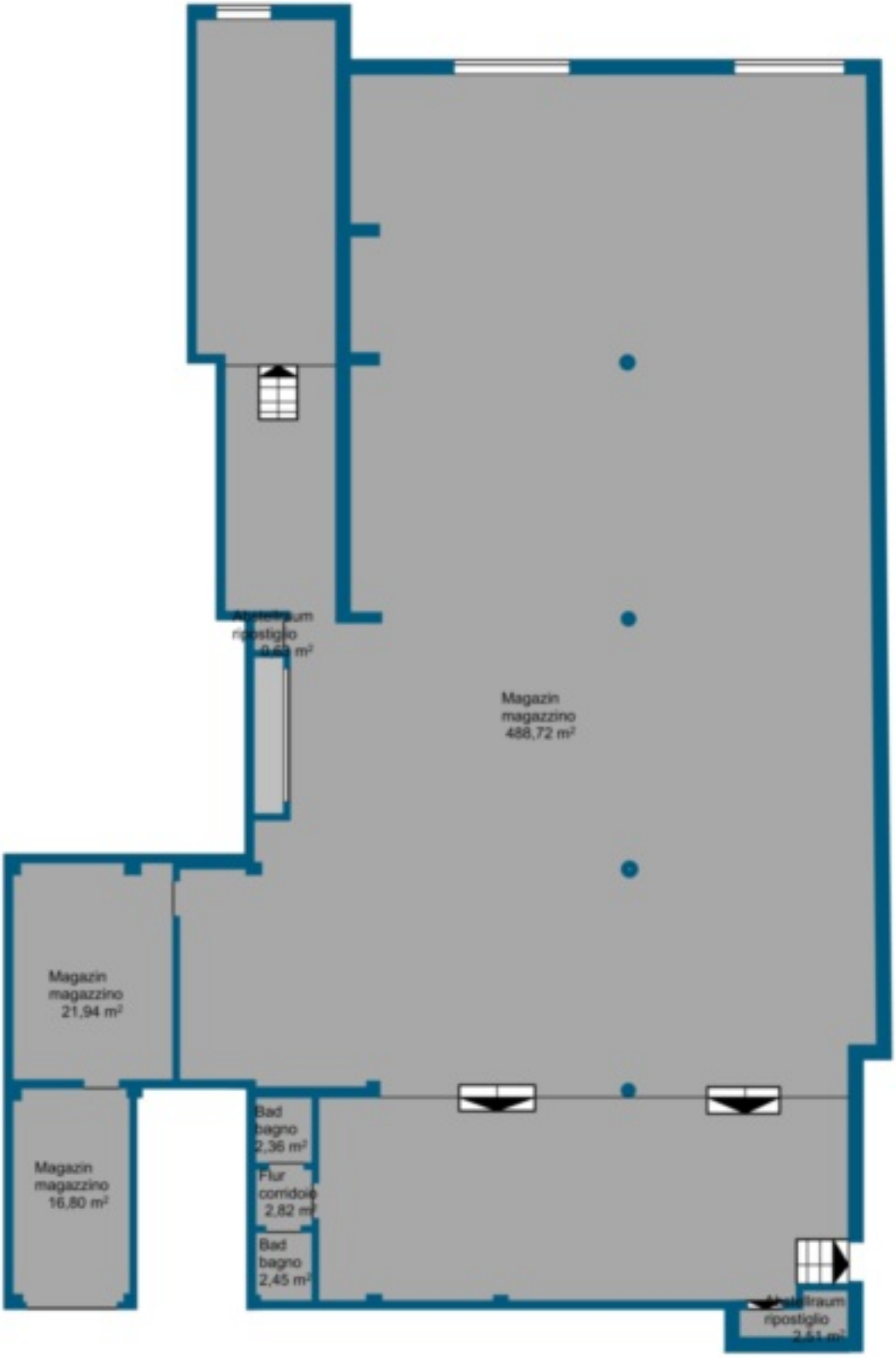

Dettagli

Prezzo d'acquisto	450'000 €
Superficie m	575.0

Bagni	2

Descrizione

In Via Otto Huber, quindi nelle immediate vicinanze del centro di Merano e dell'ingresso della MeBo, è in vendita questo magazzino di poco meno di 550 mq. L'immobile si trova al 1° piano interrato di un condominio ben tenuto degli anni '70 e dispone di 2 bagni.

L'immobile può essere utilizzato come magazzino o anche come sala fitness, sala da ballo, ecc.

Interessati? Contattateci per maggiori informazioni!

Offerenti

Rimmo Immobili Alto Adige
Via Innsbruck 29
39100 Bolzano

Tel.
+39 0471 982 844

□