Appartamento liberty con fascino

Dati di base

Tipologia dell'oggetto	Appartamento / Piano
Località	Merano
Via, N□	CORSO LIBERTA
Camere	3
Piano	1
Prezzo d'acquisto	730'000 €
Superficie m	113.0
Anno di costruzione	1894
ID	IW98635

ASTER IMMOBILIEN
MERAN

ASTER IMMOBILIEN
MERAN

ASTER IMMOBILIEN
MERAN

ASTER IMMOBILIEN
MERAN

ASTER IMMOBILIEN
MERAN

ASTER IMMOBILIEN
MERAN

ASTER IMMOBILIEN
MERAN

ASTER IMMOBILIEN
MERAN

ASTER IMMOBILIEN
MERAN

ASTER IMMOBILIEN
MERAN

ASTER IMMOBILIEN
MERAN

ASTER IMMOBILIEN
MERAN

ASTER IMMOBILIEN
MERAN

ASTER IMMOBILIEN
MERAN

ASTER IMMOBILIEN
MERAN

ASTER IMMOBILIEN
MERAN

ASTER IMMOBILIEN
MERAN

ASTER IMMOBILIEN
MERAN

ASTER IMMOBILIEN
MERAN

ASTER IMMOBILIEN
MERAN

ASTER IMMOBILIEN
MERAN

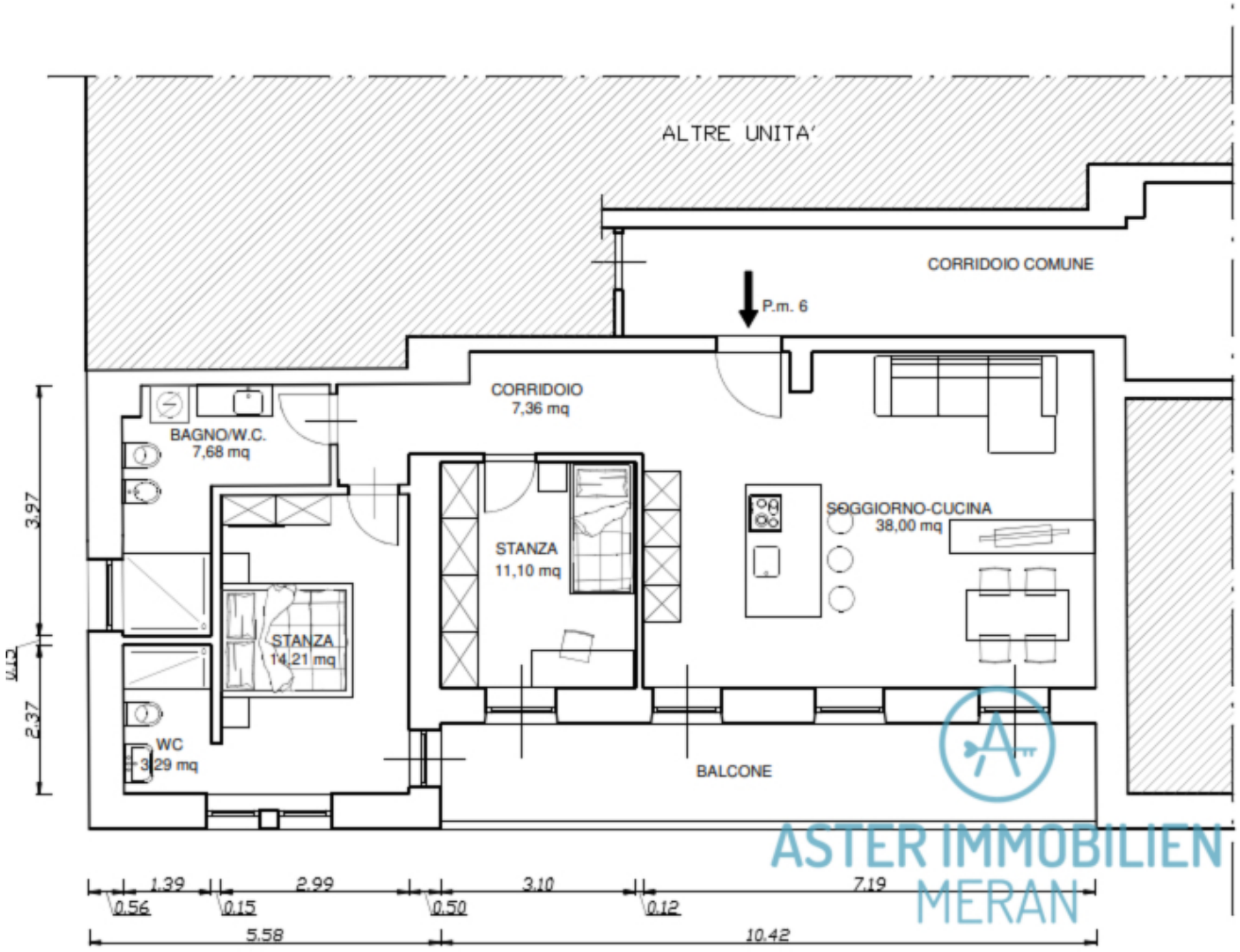
ALTRE UNITA'
CORRIDOIO COMUNE
P.m. 6
CORRIDOIO
7,36 mq
BAGNO/W.C.
7,68 mq
STANZA
11,10 mq
SOGGIORNO-CUCINA
38,00 mq
STANZA
14,21 mq
WC
3,29 mq
BALCONE
3.97
2.37
1.39
2.99
3.10
7.19
0.56
0.15
0.50
0.12
5.58
10.42
ASTER IMMOBILIEN
MERAN

ASTER IMMOBILIEN
MERAN

Prezzi

Prezzo d'acquisto	730'000 €

Superfici

Superficie m	113.0
Superficie netta m	81.6
Cantina m	5.0

Numero superfici

Camere da letto	2
Bagni	2
Posti macchina	1

Arredo

Ammobiliato	Semi ammobiliato
Riscaldamento	Gas
Ascensore	Ascensore
Munito di cantina	Sì

Descrizione

Appartamento in stile liberty completamente ristrutturato nel 2022, a pochi minuti a piedi dal centro città.

L'appartamento al 1° piano è facilmente accessibile tramite l'ascensore e offre una superficie abitabile netta di 81 m . È suddiviso in un ampio soggiorno a pianta aperta con una moderna cucina di design, un disimpegno, una camera da letto con bagno privato e doccia, un'altra camera da letto e un altro bagno con finestra, vasca autoportante e doccia. Completano l'offerta un balcone esposto a sud e una cantina.

L'ambiente elegante è completato da pavimenti in parquet di legno massiccio di alta qualità, camere alte 3,2 metri e cornici classiche delle pareti in gesso. L'immobile è dotato di un'elegante cucina attrezzata di design, che comprende tutti i moderni elettrodomestici da cucina e un armadio per i vini.1 garage nel cortile 50.000 euro

Ho suscitato il vostro interesse? Chiamatemi.
Informazioni e vendite Aster Real Estate Merano Signora Irene Aster Mobile +39 347 1758896
Le informazioni fornite sono indicative e possono essere soggette a modifiche e/o correzioni in qualsiasi momento.

Offerenti

ASTER IMMOBILIEN MERAN

ASTER IMMOBILIEN MERAN
der Irene ASTER
via G.Galilei 12
Meran Merano

Tel.

+39 0473 697675

Cell.
+39 347 1758896

□