Bellissimo trilocale risanato nel cuore della cittá

Dati di base

Tipologia dell’oggetto	Appartamento / Piano
Località	Merano
Via, N□	Laugengasse – via Portici – Galleria Pobitzer
Camere	3
Piano	2 von 3
Classe energetica	B
Prezzo d’acquisto	430'000 €
Superficie m	108.0
Stato	Non nuovo
Anno di costruzione	1970
Stato	Rinnovato completamente/parzialmente
ID	IW106647





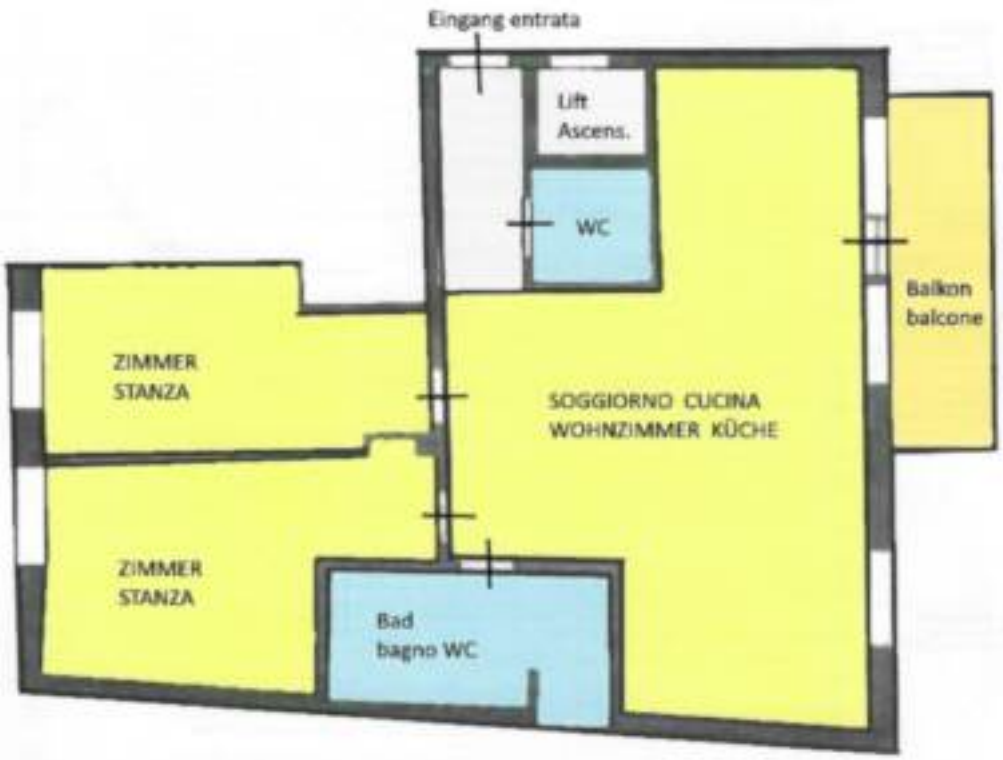
Eingang entrata
Lift
Ascens.
WC
Balkon
balcone
ZIMMER
STANZA
SOGGIORNO CUCINA
WOHNZIMMER KÜCHE
ZIMMER
STANZA
Bad
bagno WC

Prezzi

Prezzo d’acquisto	430'000 €

Superfici

Superficie m	108.0
Superficie netta m	88.0

Numero superfici

Bagni	1
WC sep.	1
Balconi/Terrazze	1
Camera giorno/notte	3

Arredo

Bagno	Doccia, Vasca da bagno
Cucina	Aperta
Pavimento	Piastrelle, Parquet
Orientamento balcone/terrazza	Nord, Sud
Ammobiliato	Semi ammobiliato

Tecnologia

Tipo di riscaldamento	A piano
Riscaldamento	Gas

Altri

Vista	Vista panoramica, Montagne
Munito di cantina	No

Descrizione

In pieno centro cittá , nei Portici (galleria Pobitzer) , si trova questo bellissimo trilocale completamente risanato, al scondo piano con ascensore, composto da: grande soggiorno con angolo cottura, balcone, grande bango, secondo servizio per ospiti e due stanze da letto. Su richiesta é possibile avere un garage in vendita a prezzo separto.

Offerenti



Studio immobiliare Ebner
Via delle Corse 52
39012 Merano

Tel.
+39/0473/237377

Fax.
+39/0473/237377

□