APPARTAMENTO LUMINOSO DI 3 STANZE CON CUCINA ABITABILE IN ZONA TRANQUILLA

Dati di base

Tipologia dell'oggetto	Appartamento / Piano
Località	Merano
Camere	3
Piano	2
Prezzo d'acquisto	300'000 €
Superficie m	91.0
Anno di costruzione	1965
Stato	Curato
ID	IW104825

Benedetti®

Benedetti ®

Benedetti®

Benedetti

Benedetti®

Benedetti®

Benedetti

Benedetti

Benedetti

Benedetti

Benedetti

Benedetti

Benedetti®

Benedetti

Benedetti®

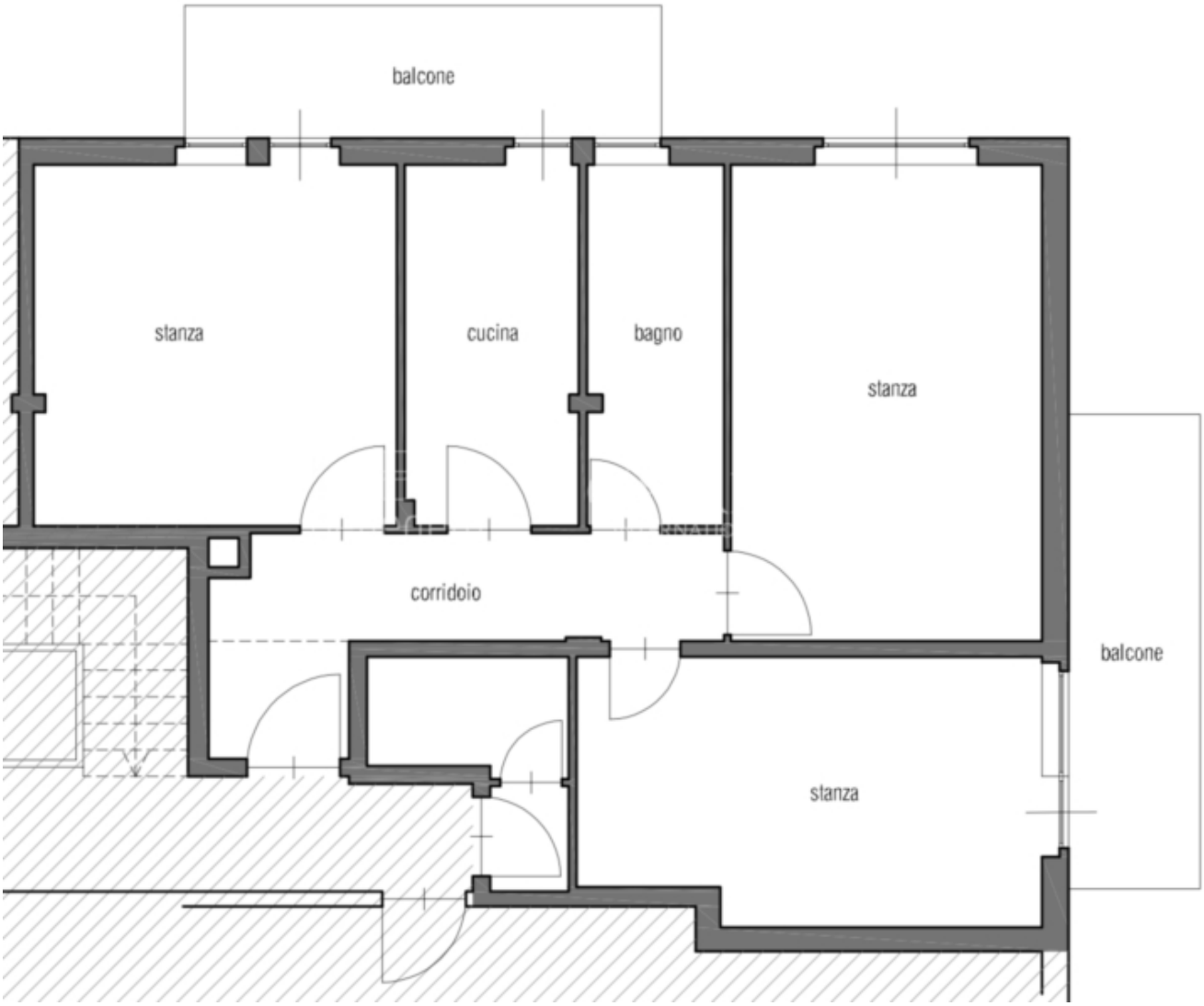

Dettagli

Prezzo d'acquisto	300'000 €
Superficie m	91.0
Superficie netta m	62.4
Camere da letto	2

Bagni	1

Arredo

Ammobiliato	Ammobiliato
Riscaldamento	Teleriscaldamento
Ascensore	Ascensore
TV/SAT/cavo	

Descrizione

Offriamo in vendita un'affascinante appartamento di 3 stanze al secondo piano. L'appartamento comprende due camere da letto, ciascuna con un proprio balcone e vista sul verde, un ampio soggiorno, una cucina accogliente e un bagno con finestra.

Questa proprietà offre una disposizione ben studiata degli spazi e possibilità di utilizzo versatili in un ambiente tranquillo e verde.

L'appartamento si trova nella seconda fila di Wolkensteinstrasse ed è in prossimità di una fermata dell'autobus. Il centro città di Merano è raggiungibile a piedi in circa 15-20 minuti tramite via Monte Tessa, via Ugo Foscolo e la passeggiata Passer.

Inoltre, l'immobile dispone di una cantina al piano seminterrato.

È inoltre possibile acquistare separatamente due garage in aggiunta all'appartamento.

Alcune delle immagini sono renderings.

Offerenti

Benedetti®

Dr. Benedetti Real Service® Christie's International Real Estate

Via Leonardo da Vinci 9
39012 Merano

Tel.
+39/0473/236613

□